Продажа

3-к.квартира, 104 м², 7/10 эт.

Ташкент,

Кичик беш Ёгоч, 128/4 / 5

UZS **2 577 875 000**
$ **205 000**

Шикарная трехкомнатная квартира в Яккасарайском районе ЖК Милано. дизайнерский ремонт, укомплектована мебелью и техникой. Отличная локация, развитая инфраструктура, удобная транспортная развязка. Рядом находится поликлиника, школы, детские сады и супермаркеты.
Характеристика квартиры:
Планировка - новый фонд с раздельными комнатами (104кв. м)
Ремонт - Евро
Мебель, техника - все остаётся
Квартира идеально подойдет - Каждой семье. (ИПОТЕКА не имеется)
Ориентир: Глинка, 8-роддом
(J2874)

Количество комнат: **3**
Общая площадь: **104 м²**
Этажность дома: **10**
Тип комнат: **раздельный**
Тип балкона: **балкон**
Наличие мебели: **да**
Тип санузла: **2**

Год постройки дома: **2023 г.**
Этаж: **7**
Планировка объекта: **Новый фонд**
Тип ремонта: **евроремонт**
Возможность продажи в ипотеку: **отсутствует**
Тип дома: **кирпичный**

Руководитель отдела продаж

Тухтаев Санжар

+998 (95)959-1155

Агентство недвижимости
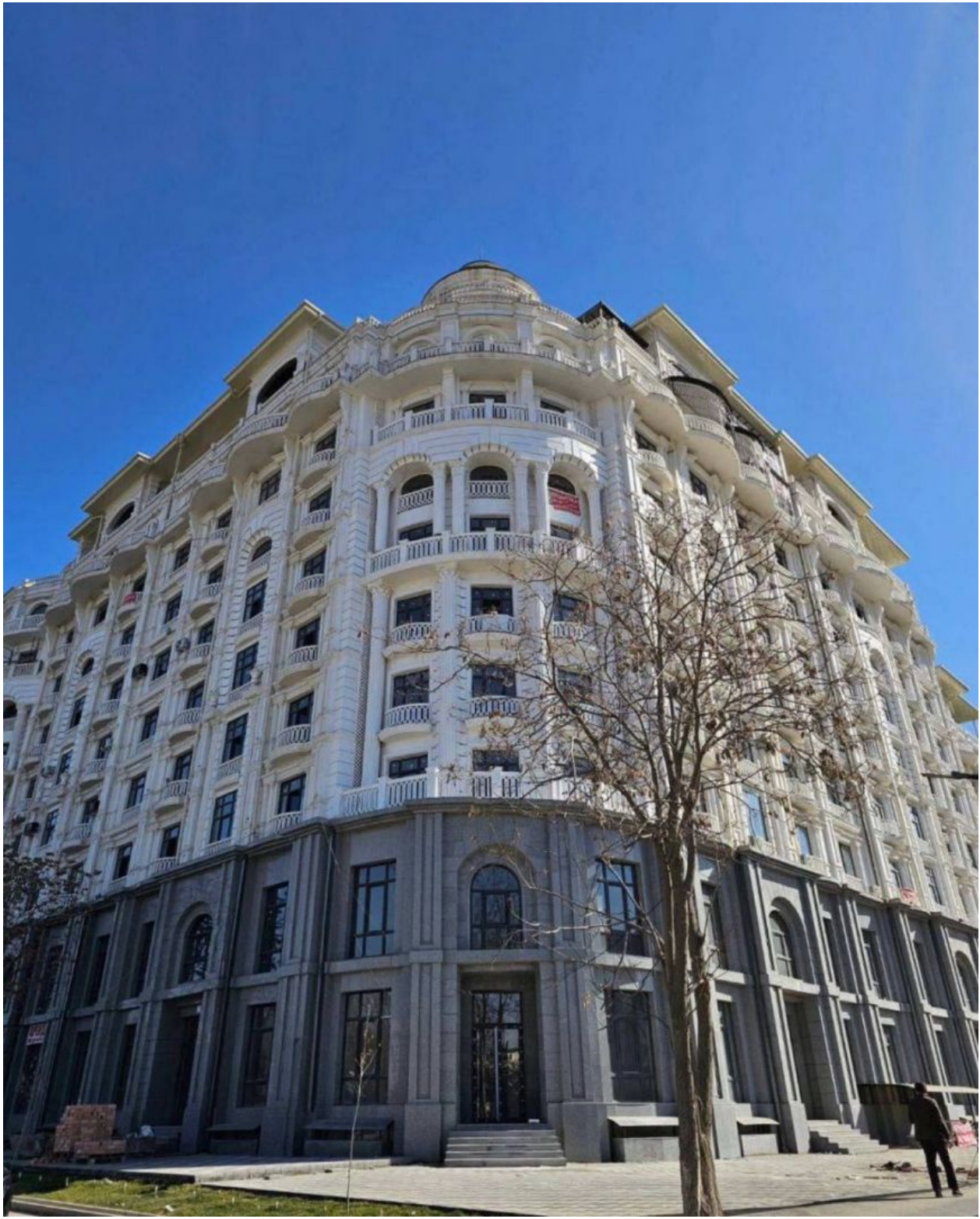
+998 (78) 113 60 30
www.goodland.uz
info@goodland.uz
проспект Мустакиллик 79, Мирзо-Улугбекский район, Ташкент, Узбекистан