Продажа

4-к.квартира, 100 м², 6/9 эт.

Ташкент,

С,Азимова

UZS **1 886 250 000**
$ **150 000**

-четырехкомнатная квартира в Мирободском районе на ул,С,Азимова Отличная локация, развитая инфраструктура, удобная транспортная развязка. Рядом находиться поликлиника, школы, детские сады и супермаркеты.
-Характеристика квартиры:
-Планировка - Французская планировка с раздельными комнатами (100 кв. м).
-Ремонт -чистая,готова к ремонту
-Мебель, техника - нет
-Квартира идеально подойдет - каждой семье.
-(ИПОТЕКА имеется)
-Балкон - 1,5 * 6
(J2897)

-

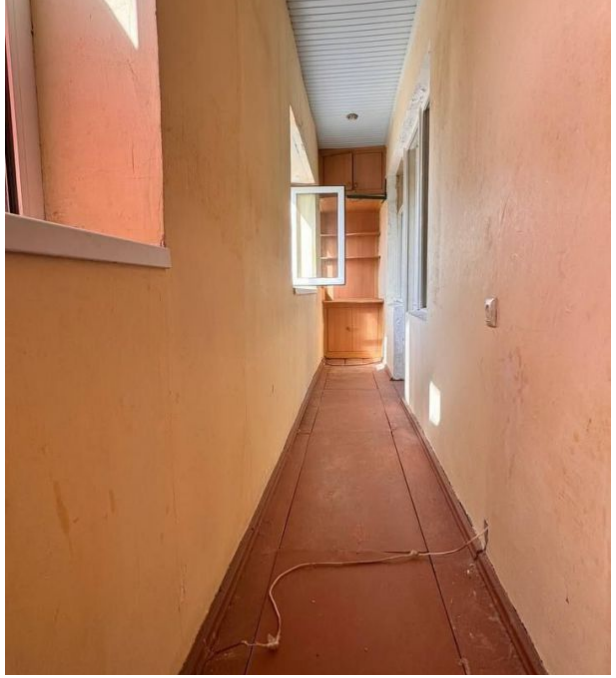

Количество комнат: **4**
Этаж: **6**
Тип комнат: **раздельный**
Тип балкона: **балкон**
Наличие мебели: **нет**
Тип дома: **панельный**

Общая площадь: **100 м²**
Этажность дома: **9**
Тип ремонта: **требует ремонта**
Возможность продажи в ипотеку: **есть возможность**
Высота потолков в метрах: **2.8 м.**
Тип санузла: **Раздельный**

CEO

Усманов Сардор

+998 (97)241-3333

Агентство недвижимости

+998 (78) 113 60 30
www.goodland.uz
info@goodland.uz
проспект Мустакиллик 79, Мирзо-Улугбекский район, Ташкент, Узбекистан