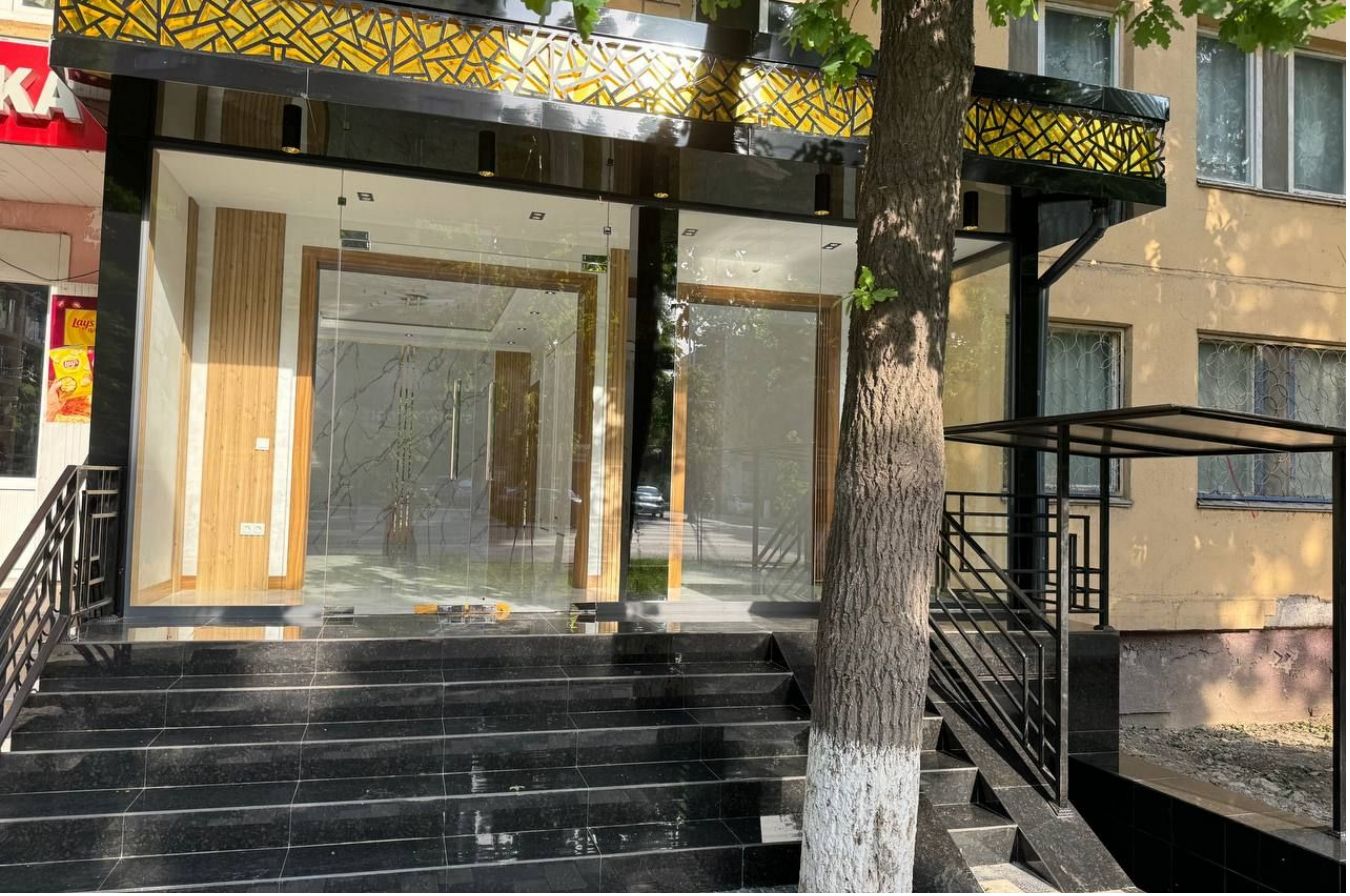

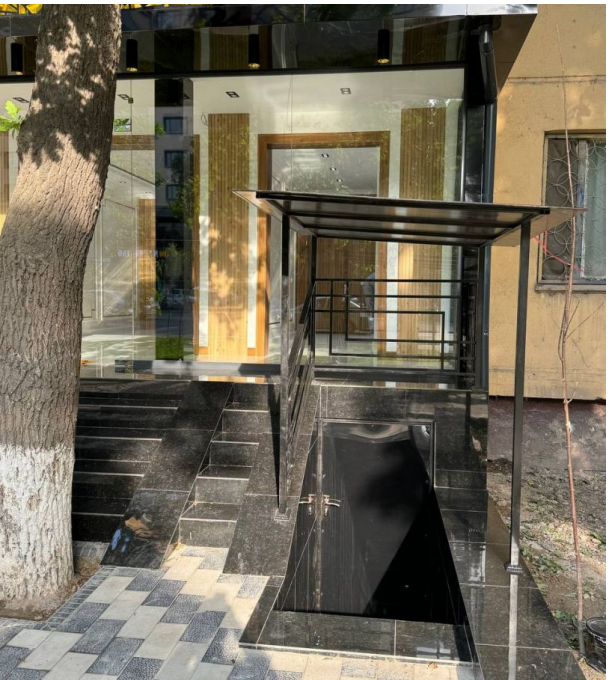

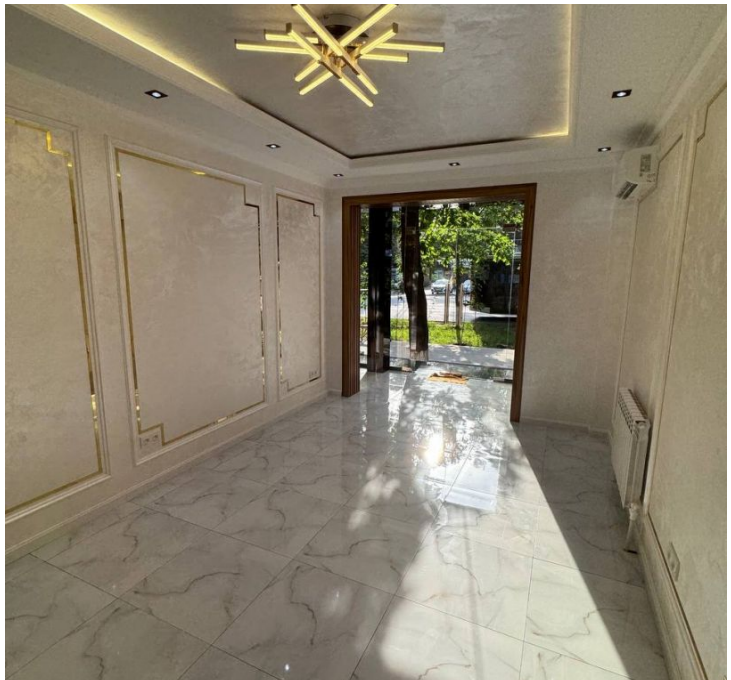

Продажа

Офисное помещение 50 м²

Ташкент,

Карасу, 24 / 2

UZS **1 320 375 000**
$ **105 000**

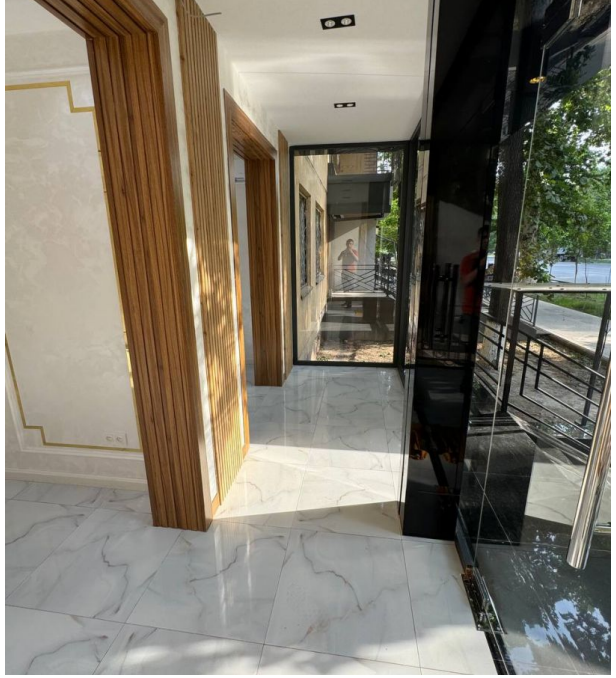

Продается офисное помещение на 1 линии вдоль дороги Яшнабадский район, Лисунова ЖК SKY Building! Отличная локация, развитая инфраструктура, удобная транспортная развязка. Рядом находится поликлиника, школы, детские сады и супермаркеты. Площадь- 50 кв.м2. + 40 кв.м2 Подвальное помещения Вдоль центральной дороги с мощным трафиком, Идеально под- нотариат, салон красоты, магазин, шоурум , кофейню, офис и тд . 1 линия! Не упустите!
(J2950)

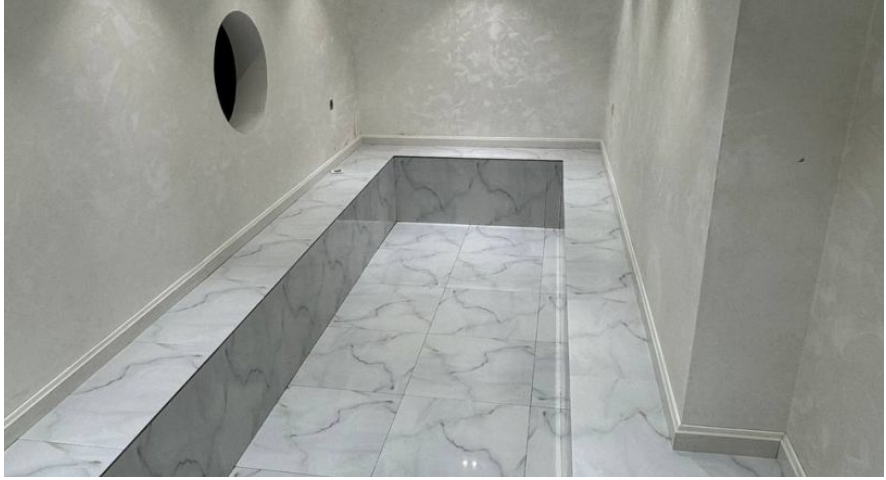

Общая площадь: **50 м²**
Этаж: **1**

Вид объекта: **Офисное помещение**
Этажность дома: **9**

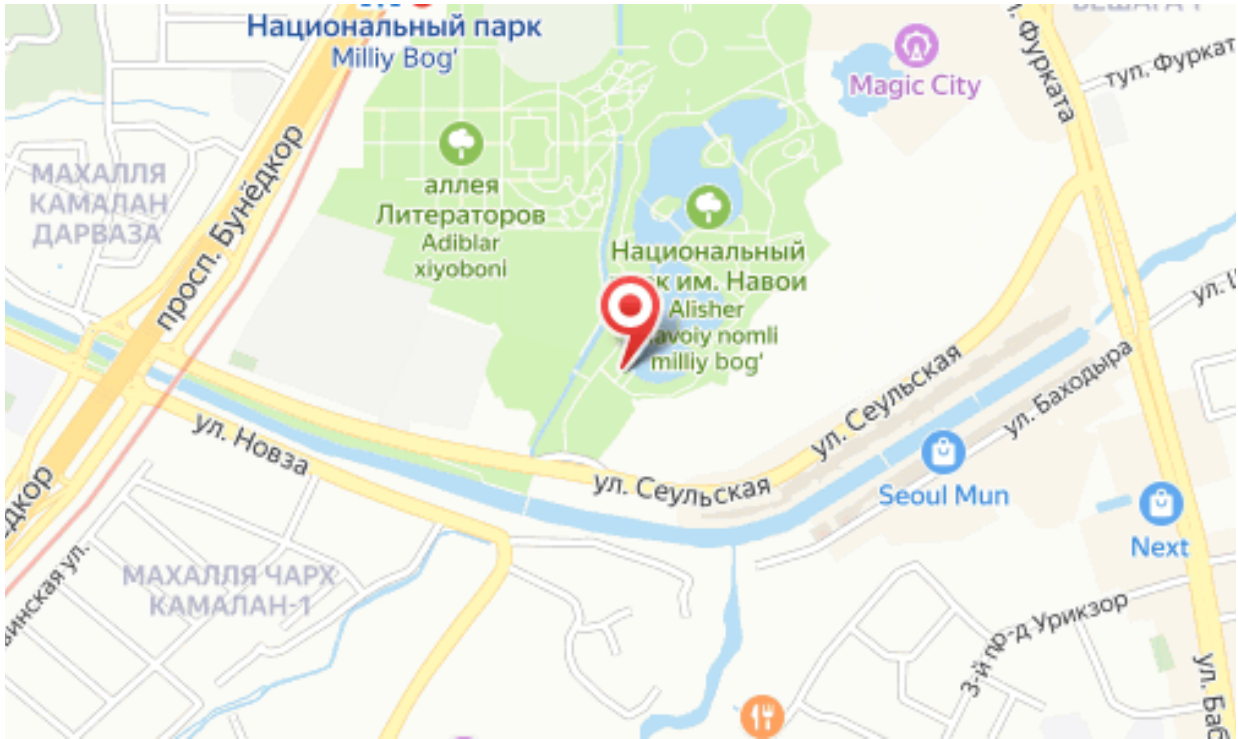
Национальный парк
Milliy Bog'
Magic City
туп. Фуркат
МАХАЛЛЯ
КАМАЛАН
ДАРВАЗА
просп. Бунёдкор
аллея
Литераторов
Adiblar
xiyoboni
Национальный
им. Навои
Alisher
milliy bog'
ул. Новза
ул. Сеульская
ул. Сеульская
ул. Баходыра
Seoul Mun
Next
МАХАЛЛЯ ЧАРХ
КАМАЛАН-1
3-й пр-д Урикзор

Руководитель отдела продаж

Тухтаев Санжар

+998 (95)959-1155

Агентство недвижимости

+998 (78) 113 60 30
www.goodland.uz
info@goodland.uz
проспект Мустакиллик 79, Мирзо-Улугбекский район, Ташкент, Узбекистан