Продажа

Продается квартира 3к-Мирабадский район 3/7/9

Ташкент, Массив. Госпитальный

нукус, 69 / б

UZS **1 381 992 500**
$ **109 900**

-Треххкомнатная квартира в Мирабадском районе на Госпиталке. Отличная локация, развитая инфраструктура, удобная транспортная развязка. Рядом находиться базар,офисы,церковь до вокзала 10 минут
-Характеристика квартиры:
-Планировка -спец план- 81,70 кв
-Ремонт - Средний
-Мебель, техника - все остаётся.
-Квартира находится в хорошей локации
-Балкон -нет
-Ориетнир: -Госпитальный рынок, ресторан турецкий,д
-Детский сад - №60,Капитал банк,школа номер 328

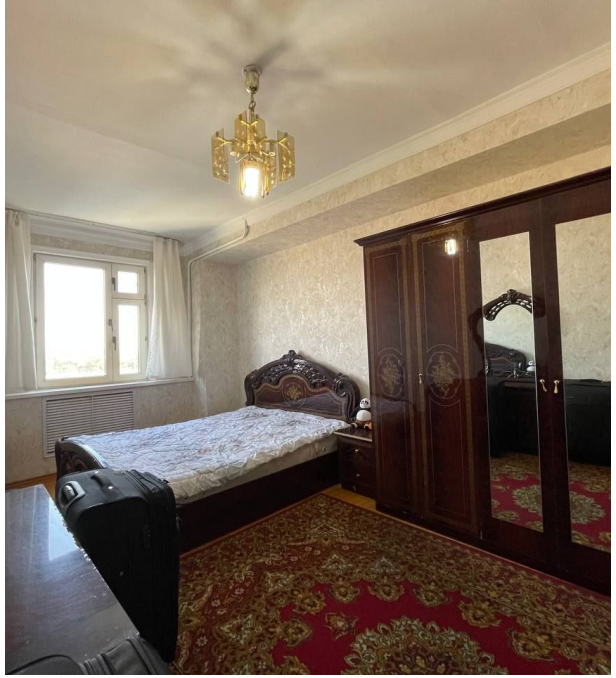

Количество комнат: **3**
Общая площадь: **81.7 м²**
Этажность дома: **9**
Тип комнат: **раздельный**
Тип балкона: **нет**
Наличие мебели: **да**
Тип дома: **монолит**

Год постройки дома: **1990 г.**
Этаж: **7**
Планировка объекта: **Кирпич-спецплан**
Тип ремонта: **средний**
Возможность продажи в ипотеку: **отсутствует**
Высота потолков в метрах: **2.85 м.**
Тип санузла: **Раздельный**

Руководитель отдела продаж

Тухтаев Санжар

+998 (95)959-1155

Агентство недвижимости

+998 (78) 113 60 30
www.goodland.uz
info@goodland.uz
проспект Мустакиллик 79, Мирзо-Улугбекский район, Ташкент, Узбекистан