**Продажа**

## Элитном-престижном-клубном Baroccо

Ташкент,

, 5

UZS **1 760 500 000**
$ **140 000**

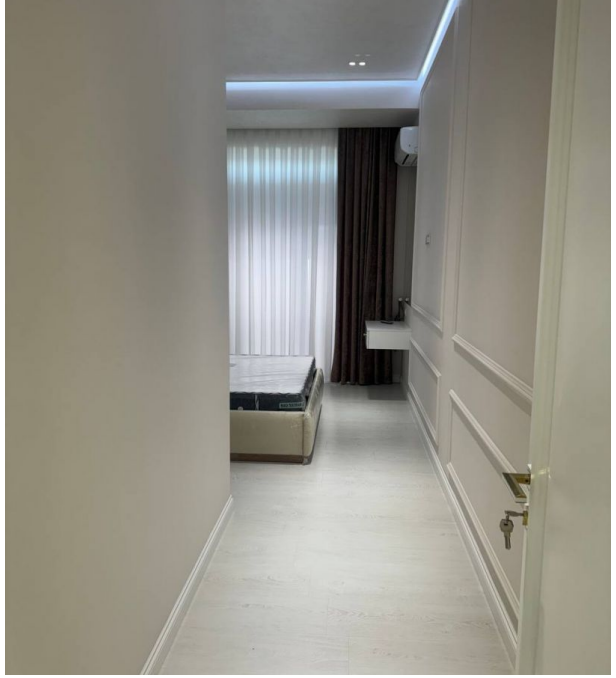

- Двухкомнатная квартира в Юнус-Абадском районе. Отличная локация, развитая инфраструктура, удобная транспортная развязка. Рядом находиться поликлиника, школы, детские сады и супермаркеты.
- Характеристика квартиры:
- (82 кв. м).
- Ремонт - Авторский
- Мебель, техника - все остаётся.
- Квартира идеально подойдет - каждой семье.
- (ИПОТЕКА неимеется)
- Балкон
- Ориентир: - Школы - №43

Количество комнат: **2**
Этаж: **9**
Планировка объекта: **Новый фонд**
Тип ремонта: **авторский**
Возможность продажи в ипотеку: **отсутствует**
Высота потолков в метрах: **2.75 м.**
Тип санузла: **Раздельный**

Общая площадь: **82 м²**
Этажность дома: **10**
Тип комнат: **раздельный**
Тип балкона: **балкон**
Наличие мебели: **да**
Тип дома: **монолит**