Продажа

3-к.квартира, 100 м², 4/9 эт.

Ташкент,

Паркентская , 250 / 2

UZS **1 634 750 000**
$ **130 000**

Шикарная 3-комнатная квартира в отличном районе, отличная локация, развитая инфраструктура, удобная транспортная развязка. Рядом находится поликлиника, школы, детские сады и супермаркеты.
Характеристика квартиры:
Планировка -Новостройка (100 кв.м2)
Ремонт - Евро
Мебель, техника - все новое
Квартира идеально подойдет - Каждой семье.
(ИПОТЕКА имеется)
Ориентир: рестораны, супермаркеты Макро , Корзинка Детские садики - частная Школа
(J3086)

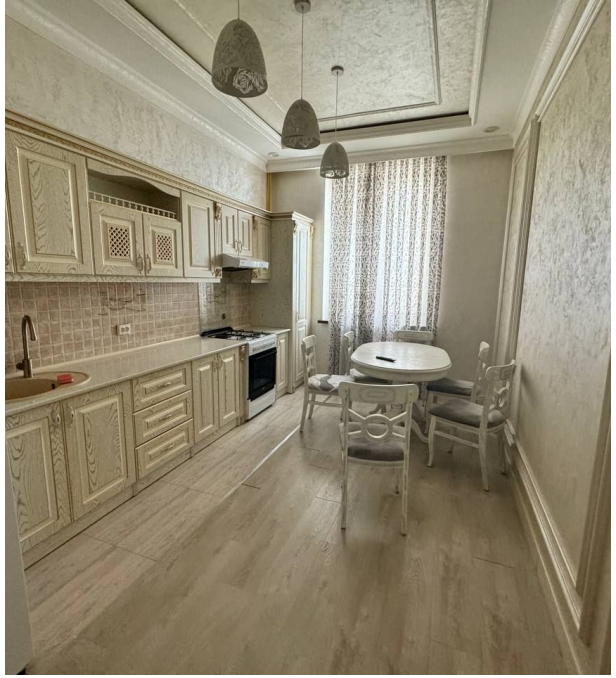

Количество комнат: **3**
Общая площадь: **100 м²**
Этажность дома: **9**
Тип комнат: **раздельный**
Тип балкона: **балкон**
Наличие мебели: **да**
Тип санузла: **Раздельный**

Год постройки дома: **2023 г.**
Этаж: **4**
Планировка объекта: **Новый фонд**
Тип ремонта: **евроремонт**
Возможность продажи в ипотеку: **есть возможность**
Тип дома: **монолит**

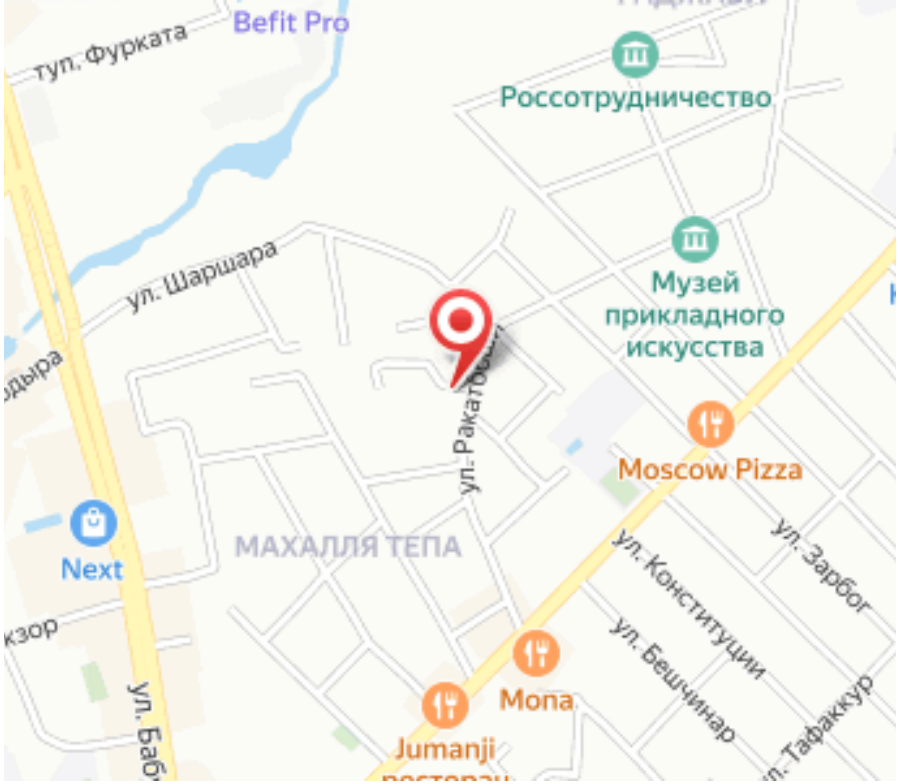
туп. Фурката
Befit Pro
Россотрудничество
ул. Шаршара
Музей прикладного искусства
ул. Ракатов
Moscow Pizza
Next
МАХАЛЛЯ ТЕПА
ул. Конституции
ул. Зарбог
ул. Бешчинар
Mona
Jumanji
ул. Тафаккур

Руководитель отдела продаж

Тухтаев Санжар

+998 (95)959-1155

Агентство недвижимости

+998 (78) 113 60 30
www.goodland.uz
info@goodland.uz
проспект Мустакиллик 79, Мирзо-Улугбекский район, Ташкент, Узбекистан