Продажа

3-к.квартира, 69.4 м², 3/4 эт.

Ташкент, 6-й квартал

Майкурган, 37

UZS **1 024 862 500**
$ **81 500**

На 6 квартале Юнусабада продается двух комнатная квартира . Отличная локация, развитая инфраструктура, удобная транспортная развязка. Рядом находиться поликлиника, школы, детские сады и супермаркеты.
Характеристика квартиры:
Планировка - французская с раздельными комнатами (69,4кв.м).Кухня вынесена на балкон.
Ремонт - Евроремонт
Мебель, техника - отсутствует.
Квартира идеально подойдет - Каждой семье.
Ориентир: Американское посольство, Детские садики -N486; Школы - N 21.

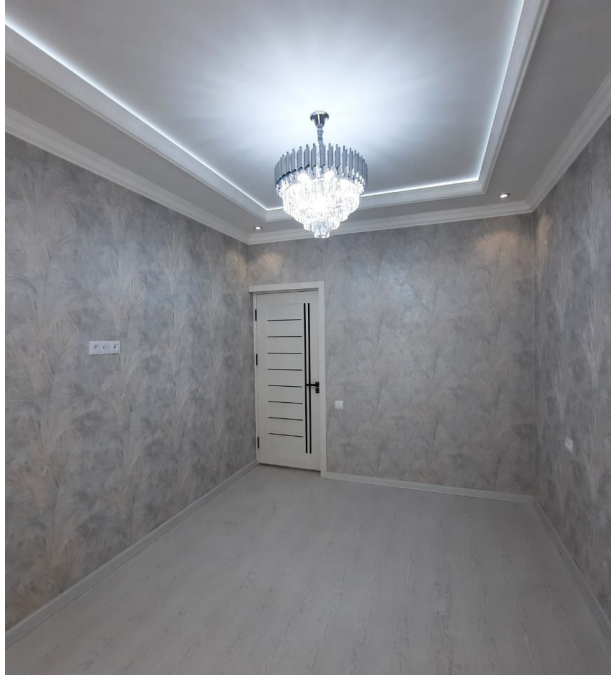

Количество комнат: **3**
Общая площадь: **69.4 м²**
Этажность дома: **4**
Тип комнат: **раздельный**
Тип балкона: **балкон**
Наличие мебели: **нет**
Тип дома: **панельный**

Год постройки дома: **1975 г.**
Этаж: **3**
Планировка объекта: **Французская планировка**
Тип ремонта: **евроремонт**
Возможность продажи в ипотеку: **отсутствует**
Высота потолков в метрах: **2.7 м.**
Тип санузла: **Раздельный**

Руководитель отдела продаж

Тухтаев Санжар

+998 (95)959-1155

Агентство недвижимости

+998 (78) 113 60 30
www.goodland.uz
info@goodland.uz
проспект Мустакиллик 79, Мирзо-Улугбекский район, Ташкент, Узбекистан