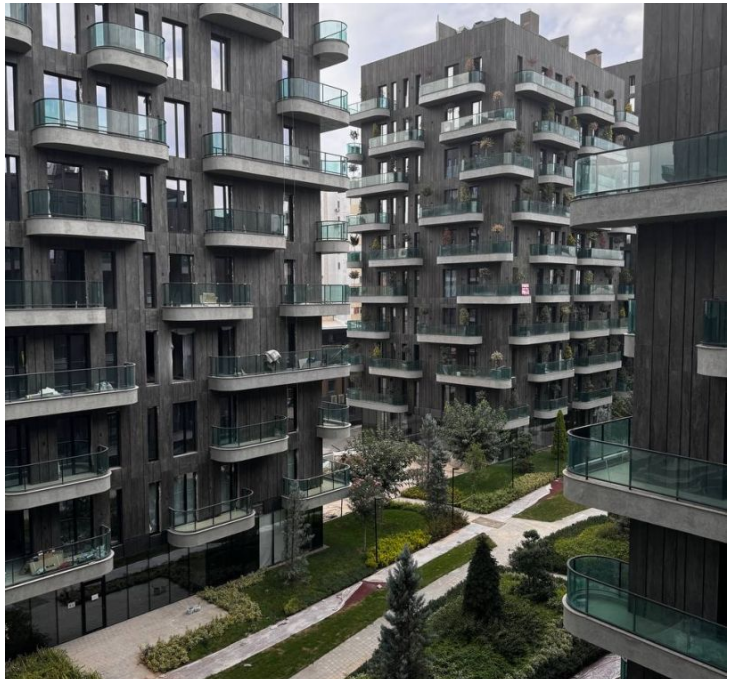

Продажа

4-к.квартира, 147 м², 6/7 эт.

Ташкент, ул.Нукуская

Нукуская, 111 / Еблок

UZS **3 772 500 000**
$ **300 000**

Продается 4-комнатная квартира в отличном Мирабадский район ЖК - Parkwood , отличная локация, развитая инфраструктура, удобная транспортная развязка. Рядом находится рестораны, школы, детские сады и супермаркеты.
Общая площадь - 147м2 + 147м2 (терраса)
Этаж -6-7
Состояние - Коробка
Готовая планировка комнат.
Имеется 4 просторных балкона.
Есть готовый дизайн(по запросу)
Газовый котел, и лестница на Террасу будут предоставлены.
Шикарный вид на весь город, премиальная локация. Элитный жилой комплекс, развитая инфраструктура.
Отдельно имеются парковочные места.
(15.000у.е место - 13,25м2)
ориентир: посольство РФ, ресторан Турка Сарай, рынок Госпитальный
(J3212)

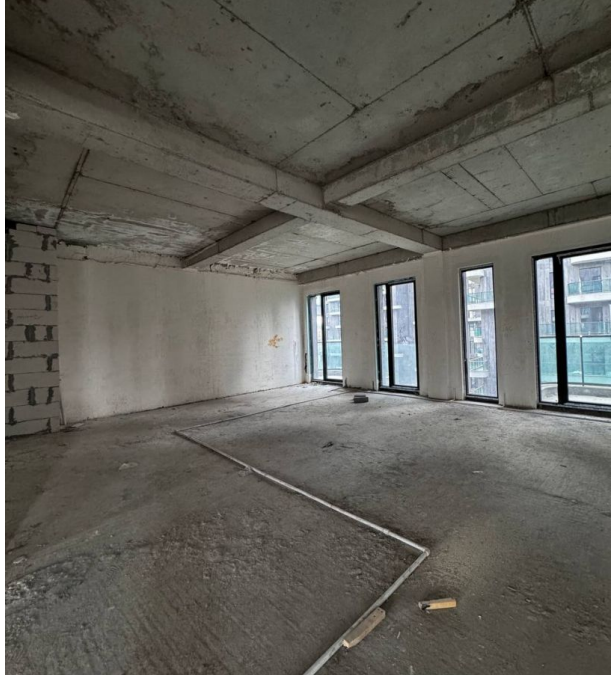

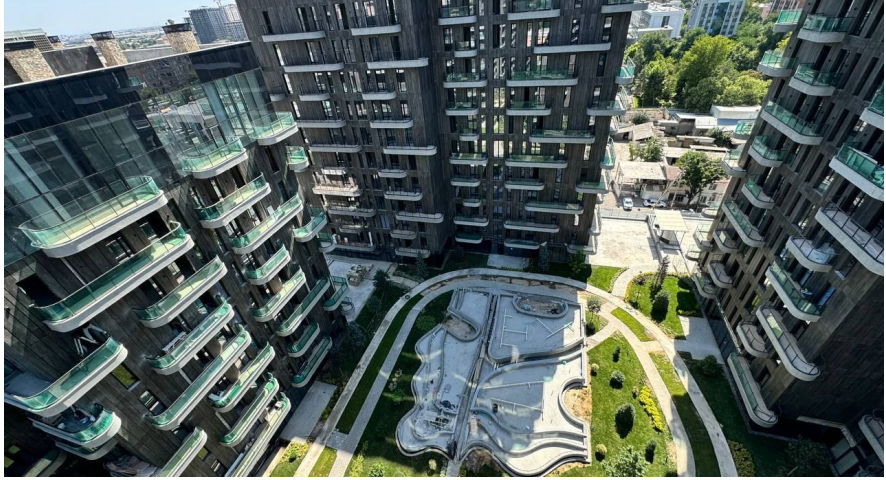

Количество комнат: **4**
Общая площадь: **147 м²**
Этажность дома: **7**
Тип комнат: **раздельный**
Тип балкона: **балкон**
Наличие мебели: **нет**
Тип санузла: **2**

Год постройки дома: **2024 г.**
Этаж: **6**
Планировка объекта: **Новый фонд**
Тип ремонта: **отделка под чистовую**
Возможность продажи в ипотеку: **отсутствует**
Тип дома: **монолит**

ЭКСПЛИКАЦИЯ

№	Название	S м²
1	Холл	15.4
2	Спальня родителей	42.2
3	Спальня заказчика	21.0
4	Гардероб	4.9
5	Ванная	4.5
6	Гостевая спальня	9.6
7	Детская	18.1
8	Общий санузел	7.8
9	Кабинет	10.6
10	Кладовая	2.5
	S общая	136.6

Nood

Date created: 11.12.2023

Date modified:

ПЛАН РАССТАНОВ
МЕБЕЛИ С РАЗМЕРА

Руководитель отдела продаж

Тухтаев Санжар

+998 (95)959-1155

Агентство недвижимости

+998 (78) 113 60 30
www.goodland.uz
info@goodland.uz
проспект Мустакиллик 79, Мирзо-Улугбекский район, Ташкент, Узбекистан