Продажа

ЖК Лабзак авторский евро-ремонтом и видом на речку

Ташкент,

ул. Лабзак , 112 / 1

UZS **2 200 625 000**
$ **175 000**

Продается 3/9/10 кир. ЖК Лабзак с новым авторским евро ремонтом и видом на речку. Рядом с домом магазин Корзинка, кафе Сазанчик, в пешей доступности набережная Анхора и парк Анхор Локомотив, а также рынок Малика. Есть ипотека. Видео ролик по запросу.
Sotiladi 3/9/12 kir. Labzak turar-joy majmuasi yangi mualliflik evro ta'mirlash va daryo ko'rinishi bilan. Uy yaqinida “Korzinka” do‘koni, “Sazanchik” kafesi, Anhor qirg‘og‘i va “Anhor Lokomotiv” bog‘iga, shuningdek, “Malik” bozoriga piyoda masofada joylashgan. Ipoteka bor. Video klip so'rov bo'yicha.
(J3266)

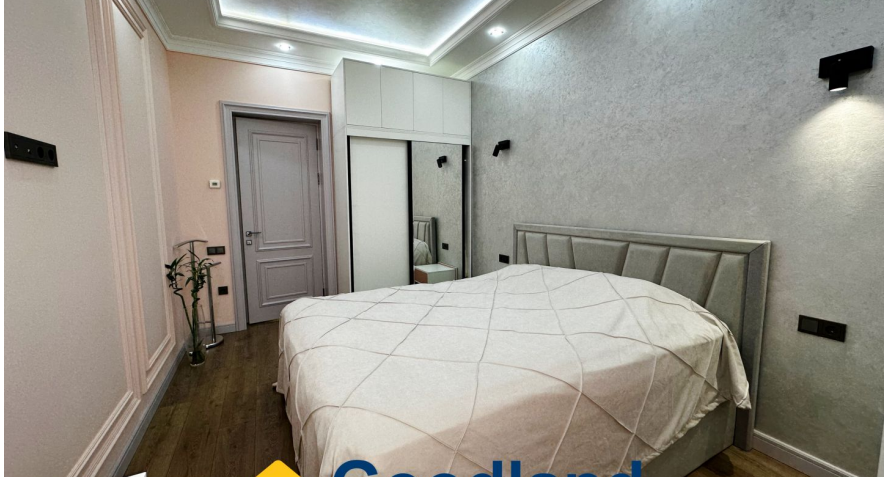

Количество комнат: **3**
Общая площадь: **100 м²**
Этажность дома: **10**
Тип комнат: **раздельный**
Тип балкона: **балкон**
Наличие мебели: **да**
Тип дома: **кирпичный**

Год постройки дома: **2023 г.**
Этаж: **9**
Планировка объекта: **Новый фонд**
Тип ремонта: **евроремонт**
Возможность продажи в ипотеку: **частично**
Высота потолков в метрах: **3.2 м.**
Тип санузла: **Раздельный**

Goodland
агентство недвижимости

Goodland
агентство недвижимости

Goodland
агентство недвижимости

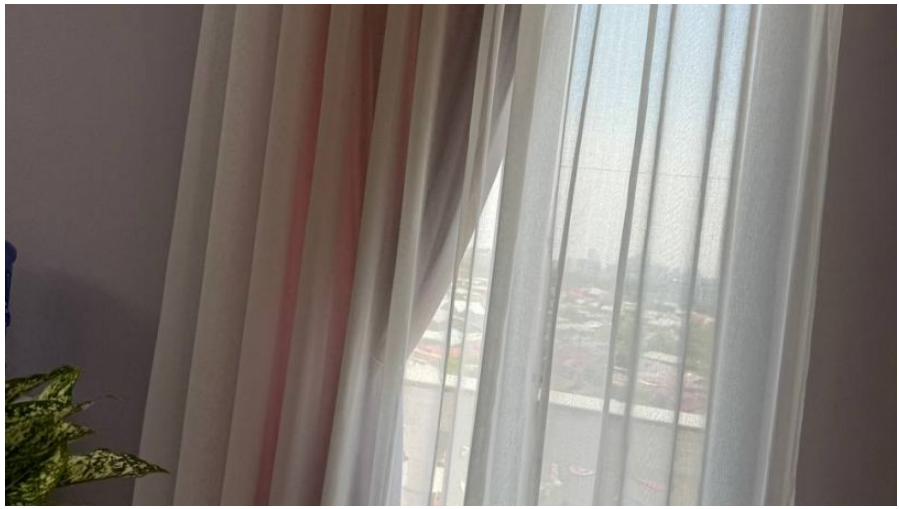

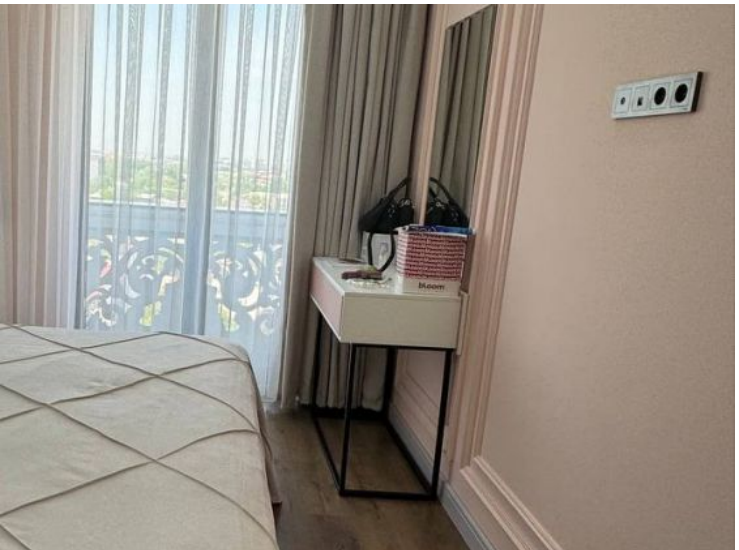

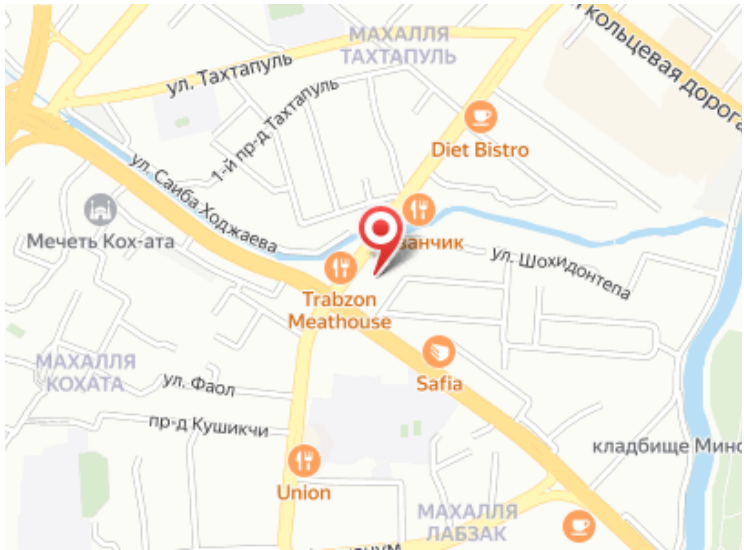
МАХАЛЛЯ ТАХТАПУЛЬ
ул. Тахтапуль
1-й пр-д Тахтапуль
Кольцевая дорога
Diet Bistro
ул. Саиба Ходжаева
Мечеть Кох-ата
ул. Шохидонтепа
Trabzon Meathouse
МАХАЛЛЯ КОХАТА
ул. Фаол
Safia
пр-д Кушикчи
кладбище Мино
Union
МАХАЛЛЯ ЛАБЗАК

Руководитель отдела продаж

Тухтаев Санжар

+998 (95)959-1155

Агентство недвижимости

+998 (78) 113 60 30
www.goodland.uz
info@goodland.uz
проспект Мустакиллик 79, Мирзо-Улугбекский район, Ташкент, Узбекистан