Продажа

3-к.квартира, 96 м², 3/3 эт.

Ташкент, Квартал Ц

Мехр, 23

UZS **1 697 625 000**
$ **135 000**

В квартале Ц Чиланзарского района продается трехкомнатная квартира. Отличная локация, развитая инфраструктура, удобная транспортная развязка. Рядом находиться поликлиника, школы, детские сады и супермаркеты.
Характеристика квартиры:
-Планировка - банковский дом с раздельными комнатами (96кв. м)
-Ремонт- средний, чистый.
-Квартира идеально подойдет - каждой семье.
-(ИПОТЕКА частично.)
-Ориентир: Детские сад - N 316,475; Школ - N181,184,195. Хокимият Чиланзарского района.
(J3299)

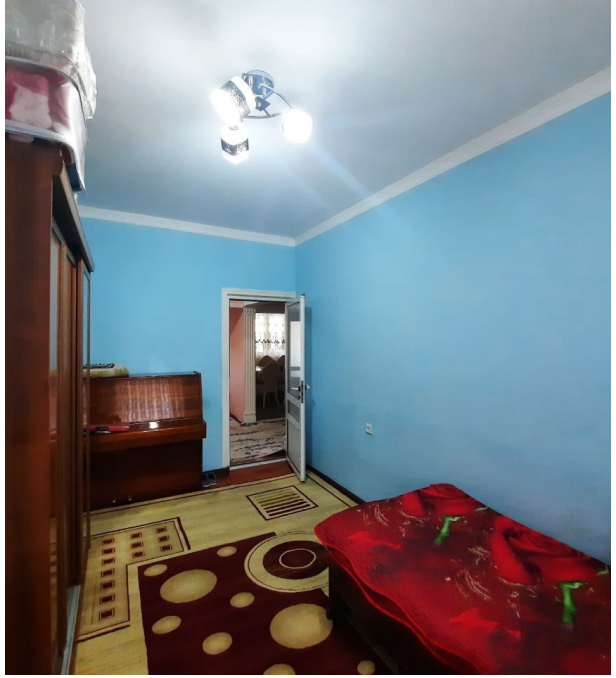

Количество комнат: **3**
Общая площадь: **96 м²**
Этажность дома: **3**
Тип комнат: **раздельный**
Возможность продажи в ипотеку: **частично**
Высота потолков в метрах: **2.7 м.**
Тип санузла: **Раздельный**

Год постройки дома: **1990 г.**
Этаж: **3**
Планировка объекта: **Банковский дом**
Тип ремонта: **средний**
Наличие мебели: **нет**
Тип дома: **кирпичный**

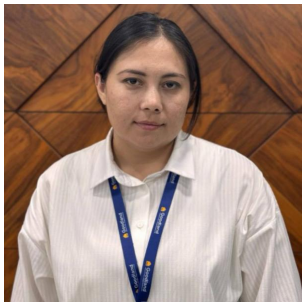

Ваш менеджер

Рахимова Азизахон

+998 (77)343-9765

Агентство недвижимости

+998 (78) 113 60 30
www.goodland.uz
info@goodland.uz
проспект Мустакиллик 79, Мирзо-Улугбекский район, Ташкент, Узбекистан