Продажа

2-к.квартира, 65 м², 4/4 эт.

Ташкент, 21-й квартал

улица Найман , 33 / 1

UZS **943 125 000**
$ **75 000**

-Двухкомнатная квартира в Учтепинском районе 21-й квартал. Отличная локация, развитая инфраструктура, удобная транспортная развязка. Рядом находиться поликлиника, школы, детские сады и супермаркеты.
-Характеристика квартиры:
-Планировка - хрушевка с раздельными комнатами (65кв. м).
-Ремонт - Евро.
-Мебель, техника - обговаривается
-Квартира идеально подойдет - каждой семье.
-(ИПОТЕКА имеется)
-Балкон -нет
-Ориентир: Паспортный стол Учтепинского района
(J3558)

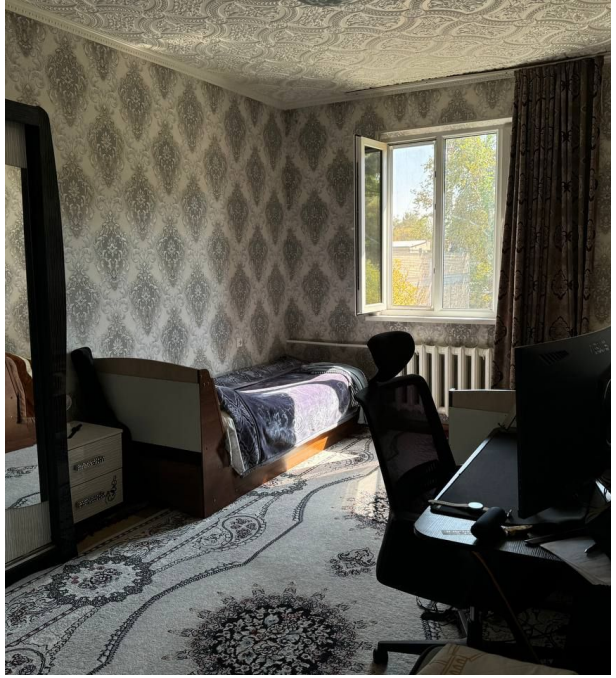

Количество комнат: **2**
Общая площадь: **65 м²**
Этажность дома: **4**
Тип комнат: **раздельный**
Тип балкона: **нет**
Наличие мебели: **частично**
Тип дома: **кирпичный**

Год постройки дома: **1980 г.**
Этаж: **4**
Планировка объекта: **Хрущевка**
Тип ремонта: **евроремонт**
Возможность продажи в ипотеку: **есть возможность**
Высота потолков в метрах: **270 м.**
Тип санузла: **Раздельный**

Ferre

Ferre

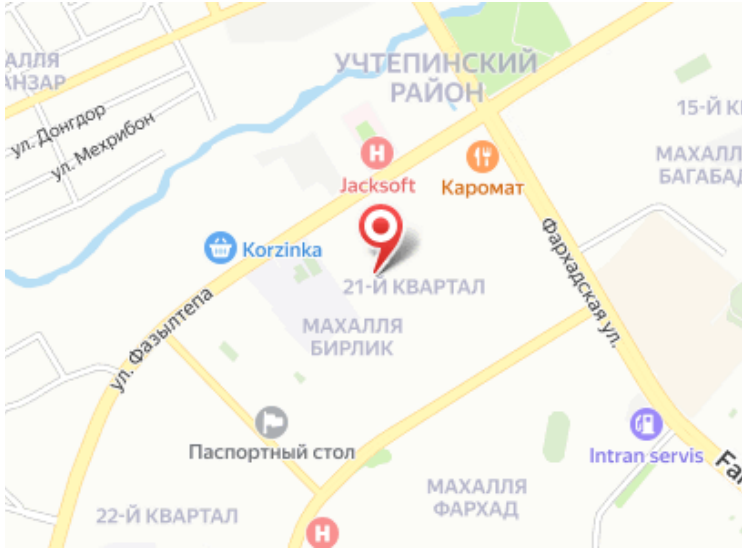
УЧТЕПИНСКИЙ РАЙОН
ул. Донгдор
ул. Мехрибон
Jacksoft
Каромат
Korzinka
21-Й КВАРТАЛ
МАХАЛЛЯ БИРЛИК
ул. Фазыптепа
Фаркадская ул.
Паспортный стол
Intran servis
МАХАЛЛЯ ФАРХАД
22-Й КВАРТАЛ

Специалист по недвижимости

Тулаев Хабибулло

+998 (77)343-9783

+998 (77)343-9783

Агентство недвижимости

+998 (78) 113 60 30
www.goodland.uz
info@goodland.uz
проспект Мустакиллик 79, Мирзо-Улугбекский район, Ташкент, Узбекистан