**Продажа**

## дом 500 м² на участке 6 сот.

Ташкент,

Катта Хасанбой, 67

UZS **4 904 250 000**
$ **390 000**

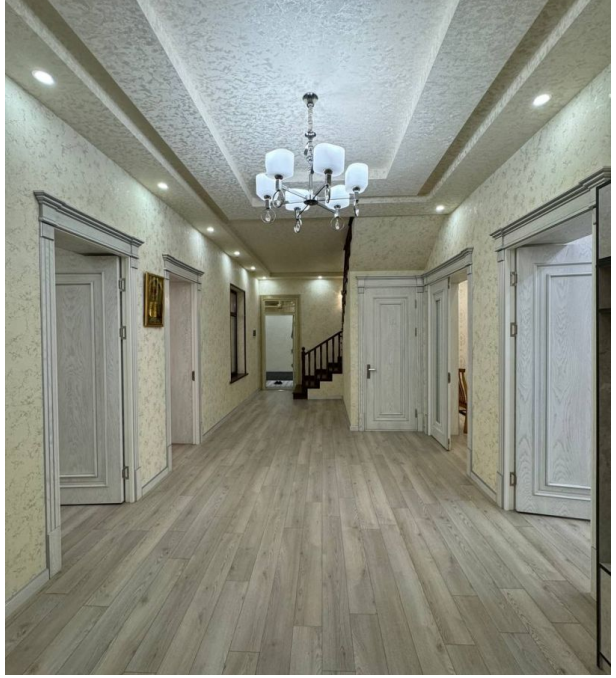

Дом очень хорошо построен с использованием качественных стройматериалов. Дом идеально подходит для большой семьи. Комнаты просторные, светлые и тёплые. В доме сделан качественный евроремонт. Имеются 2 кухни, свой просторный двор, заезд на 2 авто. Локация отличная с хорошо развитой инфраструктурой. По всем интересующим вопросам обращаться по телефону!!!(J3595 )

Тип объекта: **дом**
Общая площадь здания: **500 м²**
Количество этажей: **3**
состояние дома: **евро ремонт**
количество комнат: **12**
расположение: **в городе**

Тип дома: **кирпичный**
Площадь участка: **6 сот.**
Подвальное помещение: **Подвал**
количество санузелов: **5**
коммуникации: **газ, электричество, вода, канализация**

Руководитель отдела продаж

**Тухтаев Санжар**

+998 (95)959-1155

Агентство недвижимости

+998 (78) 113 60 30
www.goodland.uz
info@goodland.uz
проспект Мустакиллик 79, Мирзо-Улугбекский район, Ташкент, Узбекистан