Продажа

дом 320 м² на участке 4.7 сот.

Ташкент,

керокыр, керкыврты

UZS **5 030 000 000**
$ **400 000**

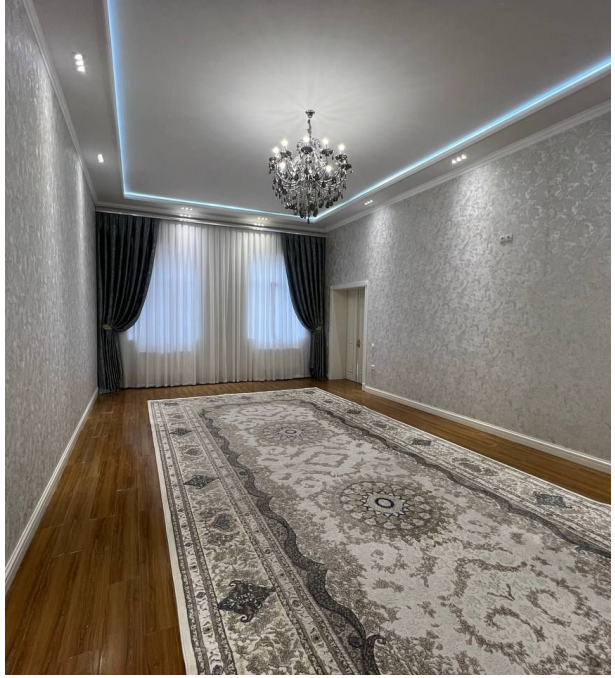

Дом построен из жжённого кирпича. Использовались качественные стройматериалы! На каждом этаже дома тёплые полы! Имеется зелёная зона и заезд с навесом на 3 автомобиля. Локация отличная с хорошо развитой инфраструктурой. Всё в шаговой доступности. По всем интересующим вопросам обращаться по телефону!
(J3710)

Тип объекта: **дом**
Общая площадь здания: **320 м²**
Количество этажей: **3**
состояние дома: **евро ремонт**
количество комнат: **5**
расположение: **в городе**

Тип дома: **кирпичный**
Площадь участка: **4.7 сот.**
Подвальное помещение: **Подвал**
количество санузелов: **4**
коммуникации: **газ, электричество, вода, канализация**

Руководитель отдела продаж

Тухтаев Санжар

+998 (95)959-1155

Агентство недвижимости

+998 (78) 113 60 30
www.goodland.uz
info@goodland.uz
проспект Мустакиллик 79, Мирзо-Улугбекский район, Ташкент, Узбекистан