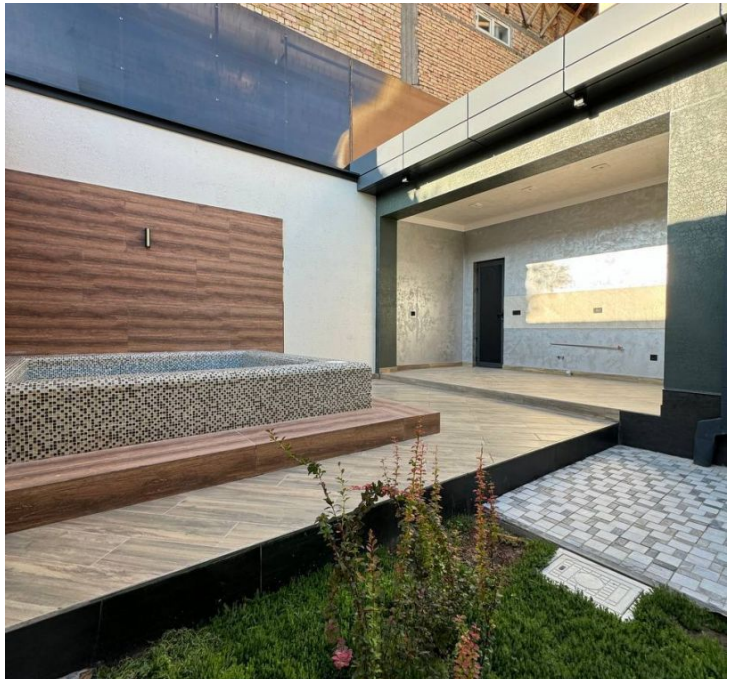

Продажа

дом 270 м² на участке 2.6 сот.

Ташкент,

Циалковского, 39

UZS **4 401 250 000**
$ **350 000**

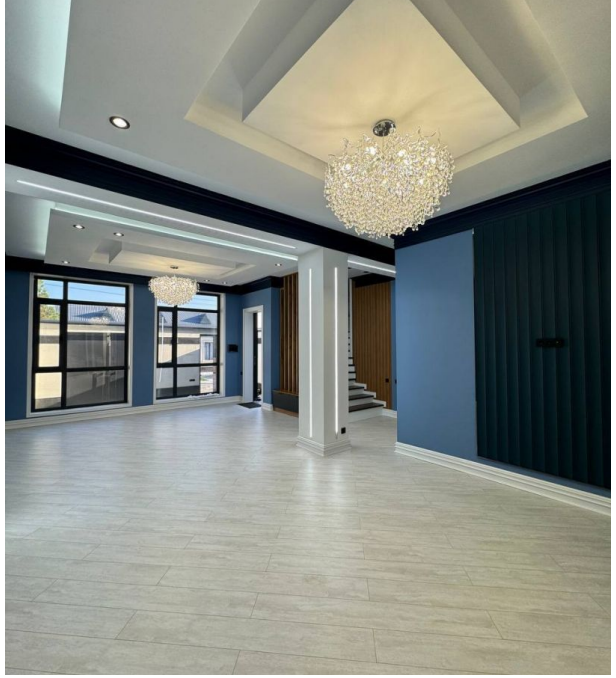

Дом построен из качественных стройматериалов. Внутри дома сделан хороший качественный евроремонт. Комнаты очень светлые, просторные и тёплые. Имеется летняя кухня и заезд для авто. Локация отличная с хорошо развитой инфраструктурой. По всем интересующим вопросам обращаться по телефону!
(J3713

Тип объекта: **дом**
Общая площадь здания: **270 м²**
Количество этажей: **2**
состояние дома: **евро ремонт**
количество комнат: **5**
расположение: **в городе**

Тип дома: **кирпичный**
Площадь участка: **2.6 сот.**
Подвальное помещение: **нет**
количество санузелов: **3**
коммуникации: **газ, электричество, вода, канализация**

Руководитель отдела продаж

Тухтаев Санжар

+998 (95)959-1155

Агентство недвижимости

+998 (78) 113 60 30
www.goodland.uz
info@goodland.uz
проспект Мустакиллик 79, Мирзо-Улугбекский район, Ташкент, Узбекистан