Продажа

2комн ЖК Ассалом Сохил

Ташкент,

Фаргона Йули, 25 / 3

UZS **1 006 000 000**
$ **80 000**

Продаётся уютная квартира в Яшнабадском районе города Ташкента. Это отличный вариант для тех, кто ценит комфорт и удобство городской жизни.

Квартира расположена на 7-м этаже 9-этажного кирпичного дома. Общая площадь составляет 64 квадратных метров. В квартире есть все необходимое для комфортного проживания: просторная гостиная, уютная спальня, кухня, где можно с удовольствием готовить, а также раздельный санузел.

ЖК "Ассалдом Солхил" известен своей развитой инфраструктурой: рядом находятся школы, детские сады, магазины, аптеки, банки и другие объекты социального значения. Хорошая транспортная доступность позволяет быстро добраться до любой точки города.

Не упустите возможность стать счастливым обладателем этой прекрасной квартиры! Звоните прямо сейчас, чтобы договориться о просмотре.
(J3754)

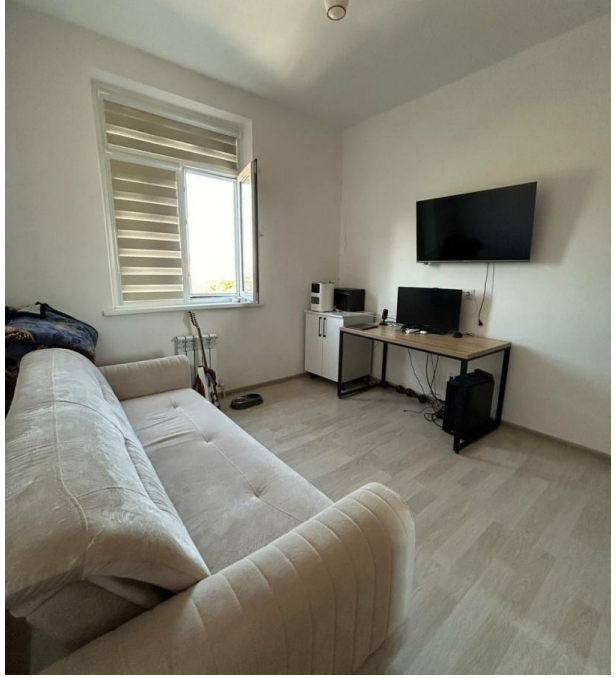

Количество комнат: **2**
Общая площадь: **64.5 м²**
Этажность дома: **9**
Тип ремонта: **евроремонт**
Возможность продажи в ипотеку: **есть возможность**
Тип санузла: **Совмещенный**

Год постройки дома: **2020 г.**
Этаж: **7**
Тип комнат: **раздельный**
Тип балкона: **нет**
Тип дома: **кирпичный**

Руководитель отдела продаж

Тухтаев Санжар

+998 (95)959-1155

Агентство недвижимости

+998 (78) 113 60 30
www.goodland.uz
info@goodland.uz
проспект Мустакиллик 79, Мирзо-Улугбекский район, Ташкент, Узбекистан