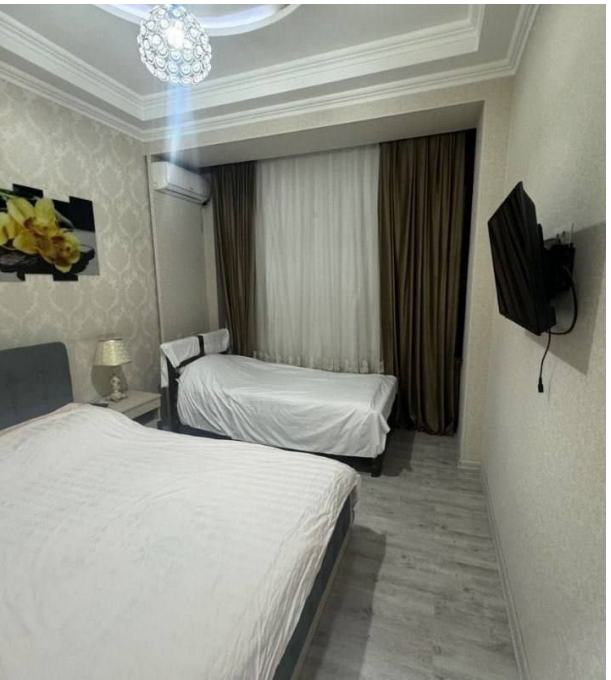

Продажа

ЖК Dream House

Ташкент,

кичик Бешягач, 128/4 / 3

UZS **1 282 650 000**
$ **102 000**

Продаётся уютная квартира на ЖК Dream House в Яккасарайском районе города Ташкента. Это отличный вариант для тех, кто ценит комфорт и удобство городской жизни.

Квартира расположена на 6 этаже 9-этажного кирпичного дома. Общая площадь составляет 63 квадратных метров. В квартире есть все необходимое для комфортного проживания: просторная гостиная, кухня, две спальни, раздельный санузел и балкон.

Район Яккасарай известен своей развитой инфраструктурой. В шаговой доступности находятся магазины, аптеки, школы, детские сады и парки. Это идеальное место для семей с детьми и всех, кто предпочитает спокойную и размеренную жизнь в центре города.

Не упустите возможность стать владельцем этой прекрасной квартиры! Звоните прямо сейчас, чтобы договориться о просмотре.
(J3761)

Количество комнат: **2**
Общая площадь: **63 м²**
Этажность дома: **9**
Тип ремонта: **евроремонт**
Возможность продажи в ипотеку: **отсутствует**
Высота потолков в метрах: **3 м.**
Тип санузла: **Совмещенный**

Год постройки дома: **2018 г.**
Этаж: **6**
Тип комнат: **раздельный**
Тип балкона: **нет**
Наличие мебели: **да**
Тип дома: **кирпичный**

Руководитель отдела продаж

Тухтаев Санжар

+998 (95)959-1155

Агентство недвижимости

+998 (78) 113 60 30
www.goodland.uz
info@goodland.uz
проспект Мустакиллик 79, Мирзо-Улугбекский район, Ташкент, Узбекистан