Продажа

Двухкомнатная квартира на пятом этаже девятиэтажного панельного дома

Ташкент,

проспект Мустакиллик, 79

UZS **1 219 775 000**
$ **97 000**

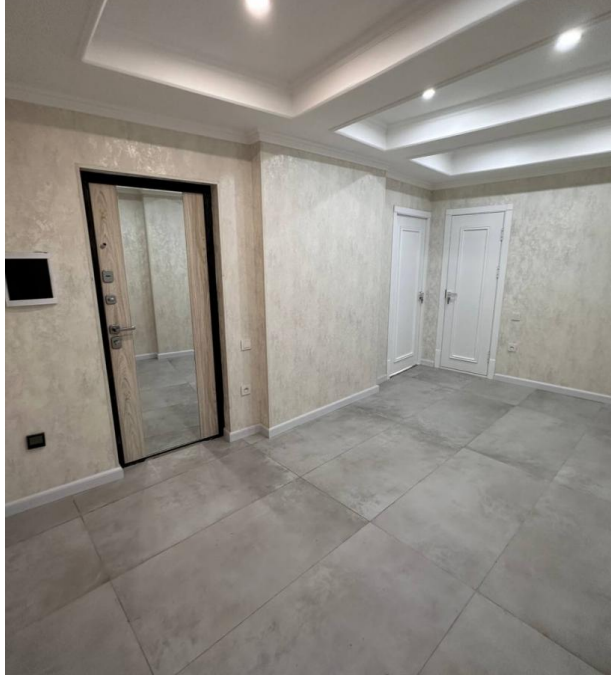

Продается двухкомнатная квартира на пятом этаже девятиэтажного панельного дома по проспекту Мустакиллик,
Мирзо Улугбекский район. Отлично подойдет для ценящих уют и спокойствие - имеется внутренний двор, детская спортивная площадка. В квартире сделан хороший ремонт, установлена новая сантехника. Частично меблирована. Рядом спортивный комплекс, метро Х. Алимджана(150 м) и Пушкинская(200 м), удобная транспортная развязка.
(J4094)

Количество комнат: **2**
Общая площадь: **67 м²**
Этажность дома: **9**
Тип комнат: **раздельный**
Тип балкона: **лоджия**
Наличие мебели: **частично**
Тип дома: **панельный**

Год постройки дома: **1991 г.**
Этаж: **5**
Планировка объекта: **Новый фонд**
Тип ремонта: **евроремонт**
Возможность продажи в ипотеку: **отсутствует**
Высота потолков в метрах: **2.9 м.**
Тип санузла: **Совмещенный**