Продажа

ЦЕНТР, метро Космонавтов ,МВД . 3 комнн.-спецплан

Ташкент,

Шарофа Рашидова, 40 / 1

UZS **2 527 575 000**
$ **201 000**

3 комнатная квартира по улице Шарофа Рашидова метро Космонавтов, МВД. с видом на парк Голубые купола и ЦУМ. Рядом супермаркет Корзинка а также множество кафе и ресторанов. Район очень зеленый и тихий . Очень удобная локация как для проживания так и для сдачи в аренду.
-Характеристика квартиры :
-Планировка - спец. план, с раздельными комнатами (117 м2)
-Ремонт - Авторский новый никто не жил
-Мебель, техника - все остается.
-(ИПОТЕКА) - имеется
-Ориентир - ЦУМ, парк Голубые купола,
- метро Космонавтов, МВД
(J4269)

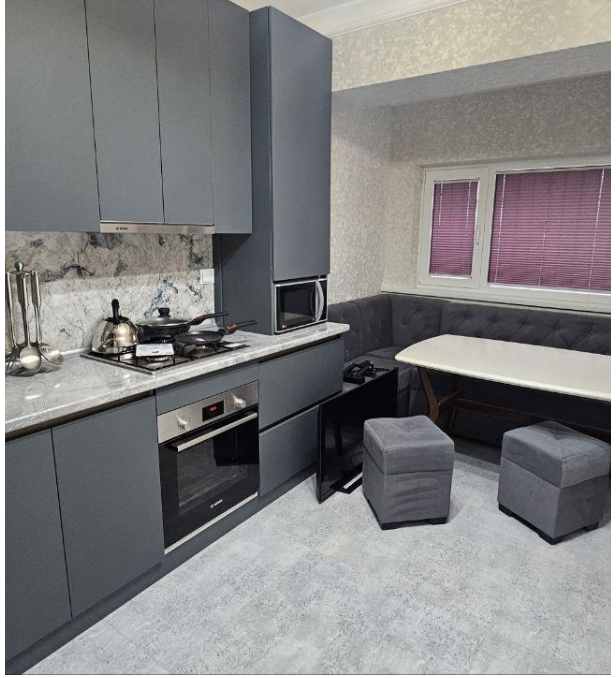

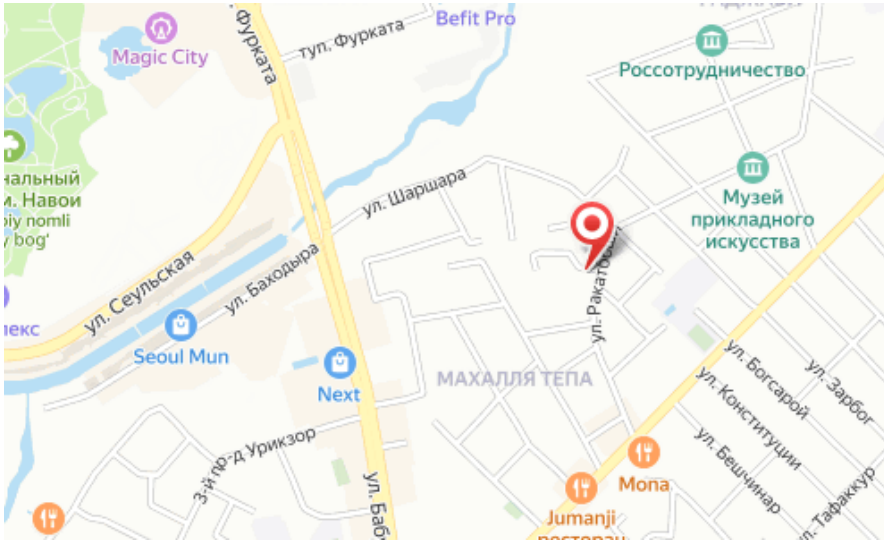

Количество комнат: **3**
Этаж: **5**
Планировка объекта: **Кирпич-спецплан**
Тип ремонта: **авторский**
Возможность продажи в ипотеку: **есть возможность**
Тип санузла: **3**

Общая площадь: **117 м²**
Этажность дома: **7**
Тип комнат: **раздельный**
Тип балкона: **лоджия**
Тип дома: **кирпичный**

Тест

Тестов Тест

+998 (95)157-1255

+998 (95)157-1255

Агентство недвижимости

+998 (78) 113 60 30
www.goodland.uz
info@goodland.uz
проспект Мустакиллик 79, Мирзо-Улугбекский район, Ташкент, Узбекистан