Продажа

ЖК " Charx Novza "

Ташкент,

Самарқанд

UZS **15 090 000**
$ **1 200**

Описание ЖК "Charx Novza"
Жилой комплекс строится на улице Самарканд Дарвоза, в историческом Шайхонтохурском районе нашей прекрасной столицы. Премиальное, элитное 12-этажное здание европейского дизайна состоит из 5 блоков, 7подъездов, 438 квартир, уникальной архитектуры, роскошного французского дизайна фасада из травертина и отточенто, большого благоустроенного зеленого двора и богатой инфраструктурой для комфортного проживания жильцов, которая выделяет этот проект среди других. Все квартиры буквально наполнены светом благодаря панорамным окнам. Для автовладельцев в комплексе «Charx Novza» спректирован подземный и наземный паркинг на 150 автомобилей. В целях обеспечения безопасности жильцов и имущества комплекса ведется круглосуточное видеонаблюдение. Также во дворе комплекса есть детская площадка и спортивные площадки для развлечения маленьких жильцов, а для взрослых имются тренажеры. Каждый подъезд оборудован 2-мя современными лифтами (грузовой и пассажирский) и сканерными домофонами.
УДОБСТВА
Мы всегда смотрим вперед, совершенствуемся и определенно развиваемся.

- Круглосуточная видеонаблюдением
- Детский сад
- Круглосуточная охрана
- Салоны красоты
- Система пожаротушения
- Персональные услуги
- Школа
- Фитнес клуб
- Семейная поликлиника
- Парковка
- Торговый центр
- Мечеть

1) НАЗВАНИЕ ЖК - "Charx Novza"
2) ЗАСТРОЙЩИК - "БМ Групп"
3) РАЙОН - Шайхантахурский
4) КЛАСС - Комфорт
5) МАТЕРИАЛЫ - Автоклавный Газоблок
6) Технология строительства - Каркасно-Ригельный-Монолит
7) ЦЕНА ЗА КВ.М -
8) РАССРОЧКА - 50% оплата, скидка 5%, рассрокчка на 5 мес. 100% оплата скидка 8%
9) СПОСОБЫ ОПЛАТЫ - Ипотека, оплата через банк и рассрочка
10) СДАЧА ОБЪЕКТА - апрель 2024 г.
11) ДЕТСКАЯ ПЛОЩАДКА - есьт
12) ПАРКОВКА - подземная 75 мест, наземная 300 мест
13) ОРИЕНТИР/Локация - Паспортный стол Шайхантахурского р-на
14) ИНФРАСТРУКТУРА - Круглосуточная видеонаблюдением
- Детский сад, - Круглосуточная охрана, - Салоны красоты
- Система пожаротушения, - Персональные услуги
- Школа, - Фитнес клуб, - Семейная поликлиника
- Парковка, - Торговый центр, - Мечеть
15) ИНФОРМАЦИЯ О ЛИФТЕ - 2 лифта в подъезде
16) КОЛИЧЕСТВО КВАРТИР НА ПЛОЩАДКЕ - от 4-9 штук
17) ОБЩЕЕ КОЛИЧЕСТВО КВАРТИР - 435 кв
18) КОЛИЧЕСТВО ПОДЪЕЗДОВ - 7 подъездов

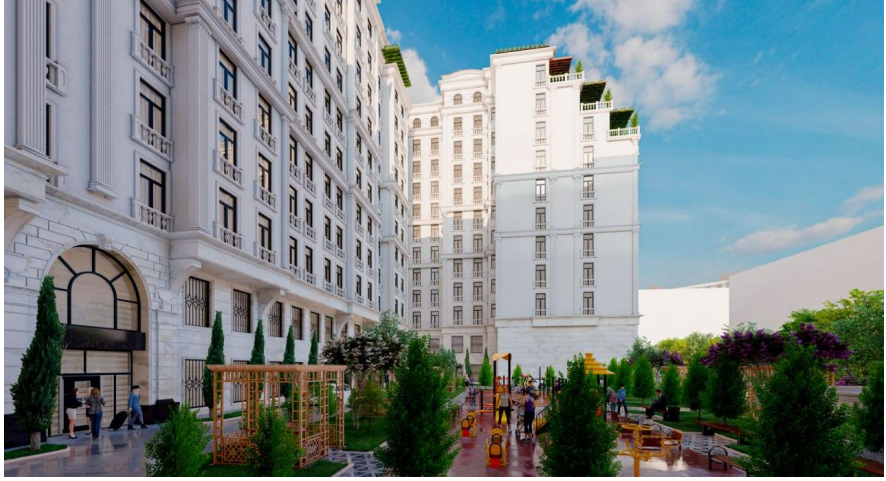

Название ЖК: **ЖК " Charx Novza "**
Класс жилья: **Комфорт**
Тип сделки: **Инвест договор**
Срок сдачи квартал: **1**
Этажность: **12**
Стены: **Кирпич**

Срок сдачи год: **2025 г.**
Тип дома: **Кирпичный**
Стадия строительства: **сдан в эксплуатацию**
Парковка: **подземная, надземная**
Тип оплаты: **100 % оплата, 100%-ипотека**
Территория: **Охраняемая**

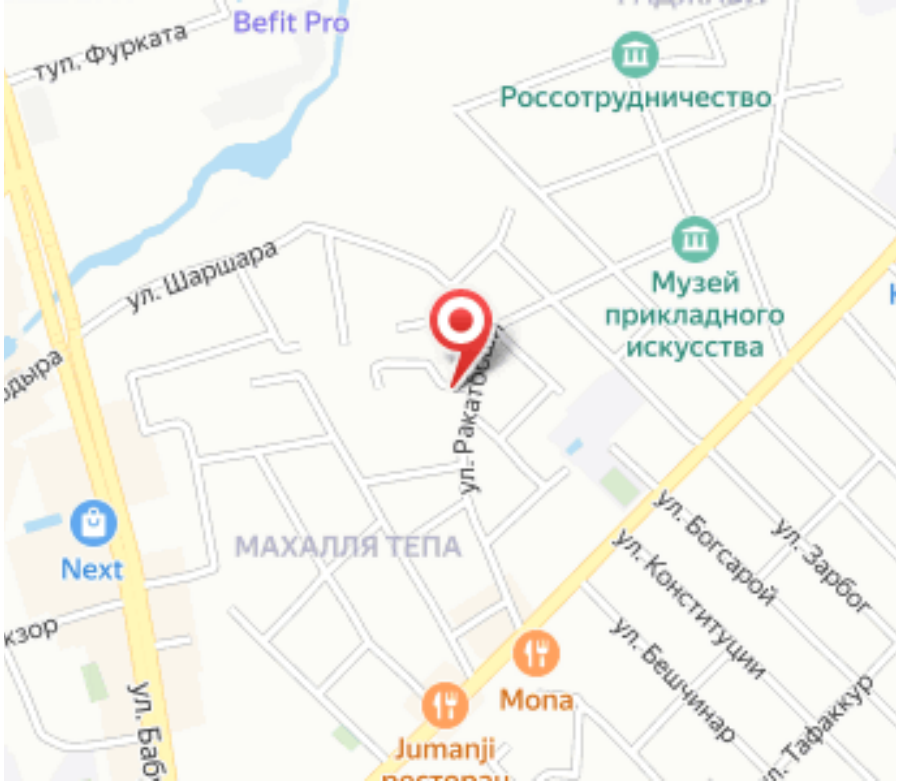
туп. Фурката
Befit Pro
Россотрудничество
ул. Шаршара
Музей прикладного искусства
ул. Ракатов
Next
МАХАЛЛЯ ТЕПА
ул. Богсарой
ул. Зарбог
ул. Конституции
ул. Бешчинар
Mona
Jumanji
ул. Тафаккур

Планировки

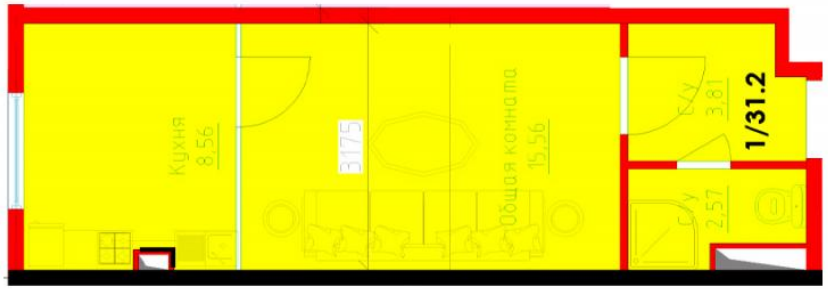

Планировка 1

от $ 1 200

Этажей в доме	12
Наличие балкона/лоджии	балкон

Планировки

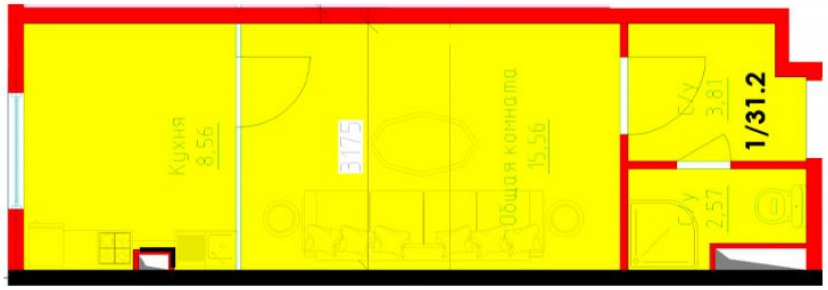

Планировка 2

от $ 1 200

Этажей в доме	12
Наличие балкона/лоджии	балкон

Планировки

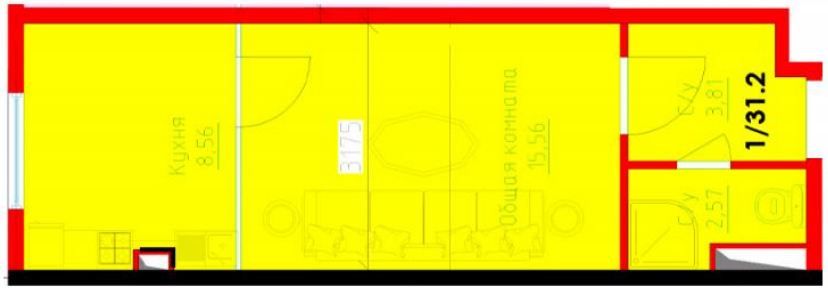

Планировка 3

от $ 1 200

Этажей в доме	12
Наличие балкона/лоджии	балкон

Планировки

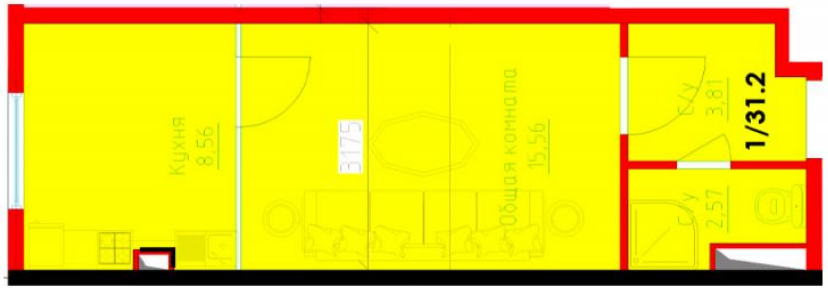

Планировка 4

от $ 1 200

Этажей в доме	12
Наличие балкона/лоджии	балкон

Планировки

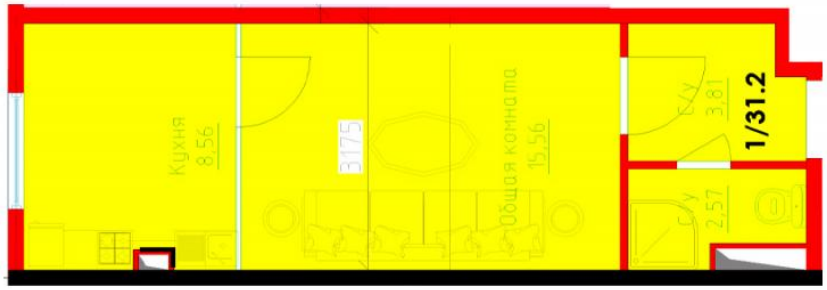

Планировка 5

от $ 1 200

Этажей в доме 12

Планировки

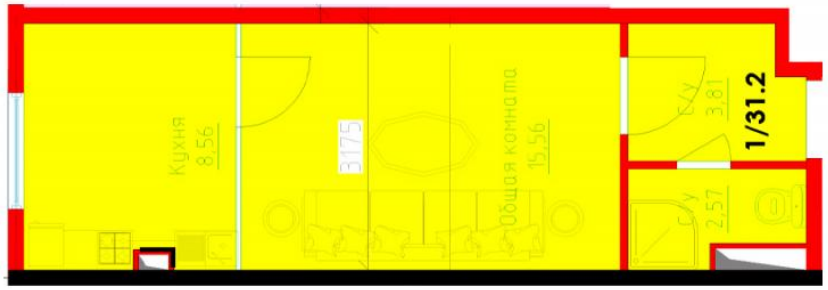

Планировка 6

от $ 1 200

Этажей в доме 12

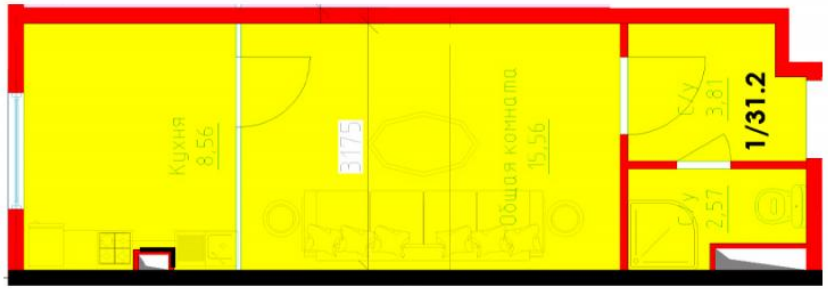

Планировка 7

от $ 1 200

Этажей в доме	12
Наличие балкона/лоджии	балкон

CEO

Усманов Сардор

+998 (97)241-3333

Агентство недвижимости

+998 (78) 113 60 30
www.goodland.uz
info@goodland.uz
проспект Мустакиллик 79, Мирзо-Улугбекский район, Ташкент, Узбекистан