Продажа

3-к.квартира, 74 м², 2/9 эт.

Ташкент, Ц5

., ,

UZS **1 094 025 000**
$ **87 000**

Продаётся отличная 3-к.квартира по адресу: . , в (Юнусабадский район АО). Квартира общей площадью 74 м² с кухней на 2 этаже 9-этажного дома с окнами . Дом панельный года постройки расположен в районе Ц5, всего в минутах от станции метро , в минутах от метро и в минутах от метро . В шаговой доступности продуктовые магазины и торговый центр, остановки транспорта, средняя образовательная школа и детский сад. В доме установлено видеонаблюдение.\r\nКвартира теплая и уютная, удобная планировка, комнаты раздельный. Высота потолков \r\nСанузел в квартире раздельный, есть , установлены счётчики. Состояние квартиры Галерейный тип, сделан средний ремонт. Есть .
(J4316)

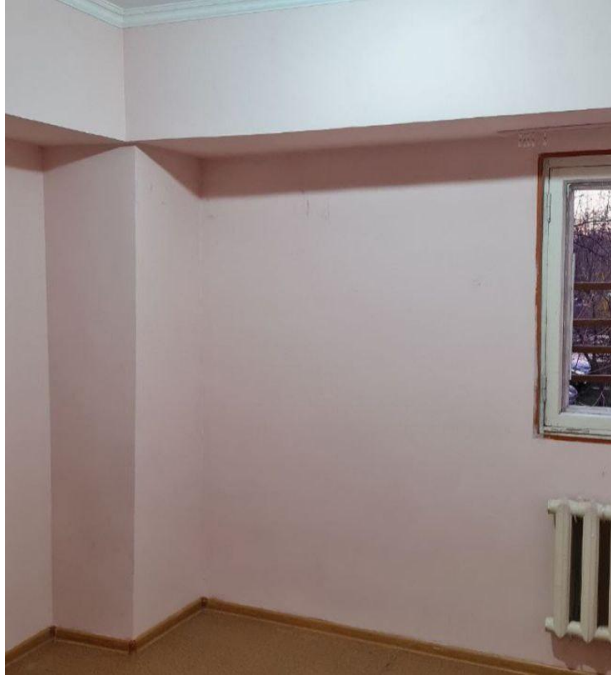

Количество комнат: **3**
Этаж: **2**
Планировка объекта: **Галерейный тип**
Тип ремонта: **средний**
Тип дома: **панельный**

Общая площадь: **74 м²**
Этажность дома: **9**
Тип комнат: **раздельный**
Возможность продажи в ипотеку: **отсутствует**
Тип санузла: **Раздельный**

Руководитель отдела продаж

Тухтаев Санжар

+998 (95)959-1155

Агентство недвижимости

+998 (78) 113 60 30
www.goodland.uz
info@goodland.uz
проспект Мустакиллик 79, Мирзо-Улугбекский район, Ташкент, Узбекистан