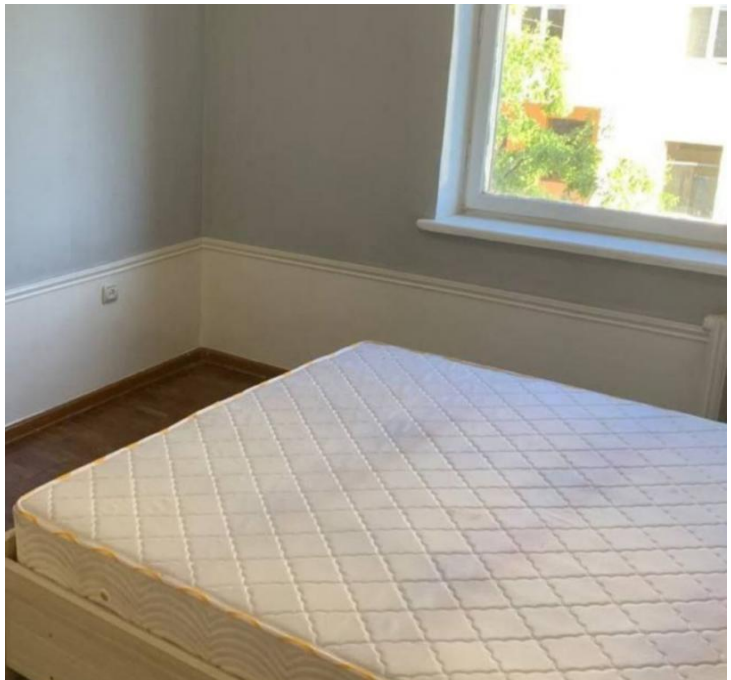

Продажа

2-к.квартира, 65 м², 3/4 эт.

Ташкент,

ул. Чуст, 10

UZS **1 131 750 000**
$ **90 000**

Продаётся отличная 2-к.квартира по адресу: ул. Чуст 10 метро БИЙ. (Мирзо-Улугбекский район АО). Квартира общей площадью 65 м² с кухней на 3 этаже 4-этажного дома с окнами . Дом кирпичный года постройки расположен в районе , всего в минутах от станции метро БИЙ, . В шаговой доступности продуктовые магазины и торговый центр, остановки транспорта, средняя образовательная школа № 171 и детский сад. В доме установлено видеонаблюдение Квартира теплая и уютная, удобная планировка, комнаты раздельный. Высота потолков Санузел в квартире раздельный, есть , установлены счётчики. Состояние квартиры 77 - серия, сделан средний ремонт.

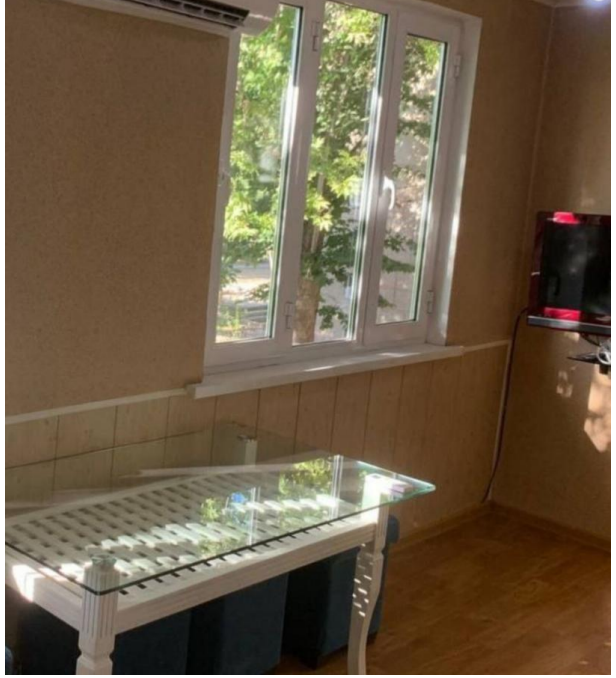

Количество комнат: **2**
Этаж: **3**
Планировка объекта: **77 - серия**
Тип ремонта: **средний**
Тип дома: **кирпичный**

Общая площадь: **65 м²**
Этажность дома: **4**
Тип комнат: **раздельный**
Возможность продажи в ипотеку: **отсутствует**
Тип санузла: **Раздельный**

Руководитель отдела продаж

Тухтаев Санжар

+998 (95)959-1155

Агентство недвижимости

+998 (78) 113 60 30
www.goodland.uz
info@goodland.uz
проспект Мустакиллик 79, Мирзо-Улугбекский район, Ташкент, Узбекистан