Продажа

4-к.квартира, 125 м², 1/7 эт.

Ташкент,

ул Беруний, 7

UZS **2 074 875 000**
$ **165 000**

Продаётся отличная 4-к.квартира по адресу: ул Беруний 7 в (Шайхантахурский район АО). Квартира общей площадью 125 м² с кухней на 1 этаже 7-этажного дома с окнами . Дом панельный года постройки расположен в районе , всего в минутах от станции метро Тинчлик В шаговой доступности продуктовые магазины и торговый центр, остановки транспорта, средняя образовательная школа и детский сад. В доме установлено видеонаблюдение. Квартира теплая и уютная, удобная планировка, комнаты раздельный. Высота потолков Санузел в квартире раздельный, есть балкон, установлены счётчики. Состояние квартиры , сделан евроремонт ремонт Есть . можно сделать нежилое
(J4414)

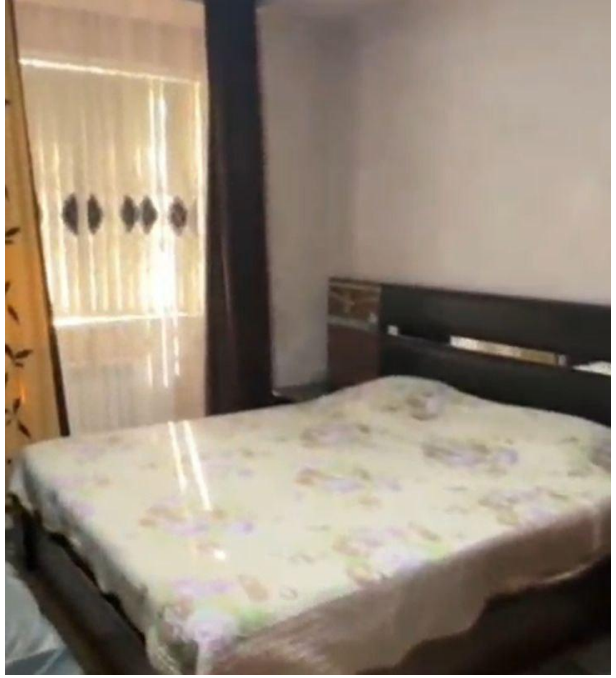

Количество комнат: **4**
Этаж: **1**
Тип комнат: **раздельный**
Тип балкона: **балкон**
Тип дома: **панельный**

Общая площадь: **125 м²**
Этажность дома: **7**
Тип ремонта: **евроремонт**
Возможность продажи в ипотеку: **отсутствует**
Тип санузла: **Раздельный**

Руководитель отдела продаж

Тухтаев Санжар

+998 (95)959-1155

Агентство недвижимости

+998 (78) 113 60 30
www.goodland.uz
info@goodland.uz
проспект Мустакиллик 79, Мирзо-Улугбекский район, Ташкент, Узбекистан