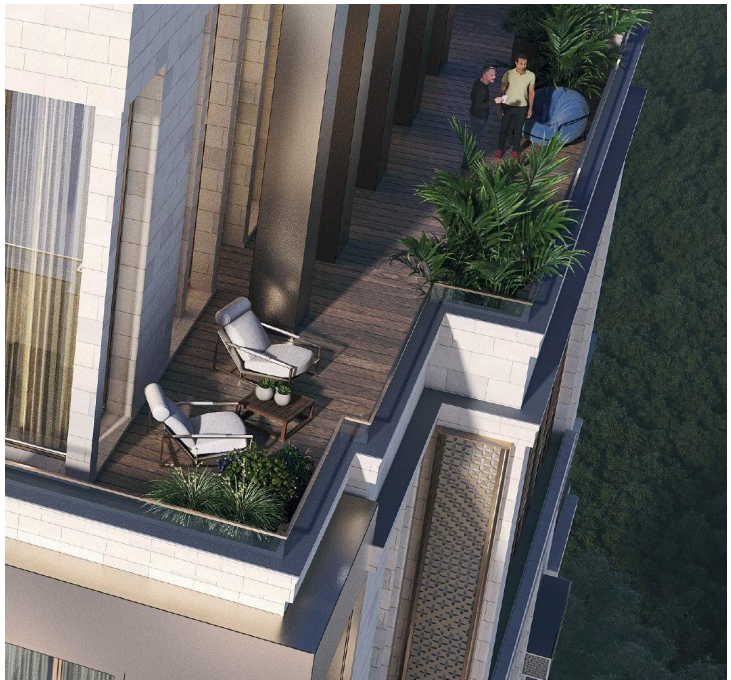

Продажа

ЖК BI FLAGMAN

Ташкент,

Никитина, Дагестанская

UZS **22 006 250**
$ **1 750**

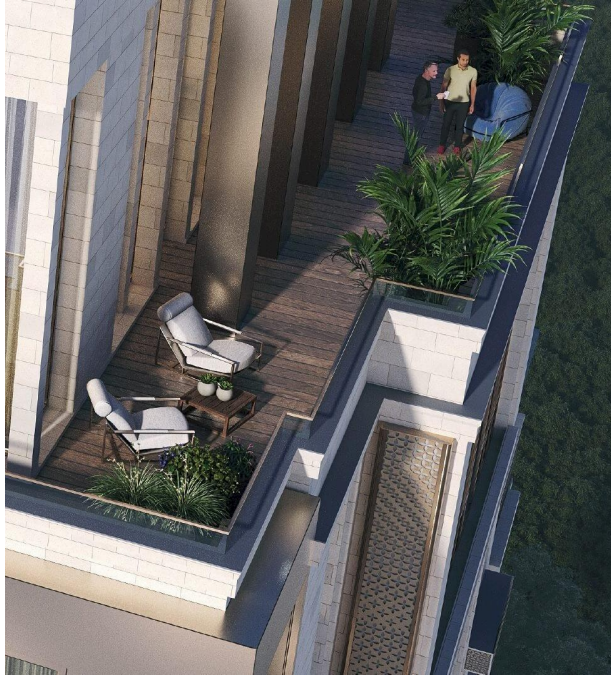

О жилом комплексе
Роскошный минимализм
"BI Flagman" - партнерский проект BI Group и компании "Al-BINA", созданный в стиле «роскошного минимализма».

Уникальный подход к дизайну прослеживается в каждой детали: от использования натуральных материалов до тщательно продуманных планировок и идеального расположения объекта.

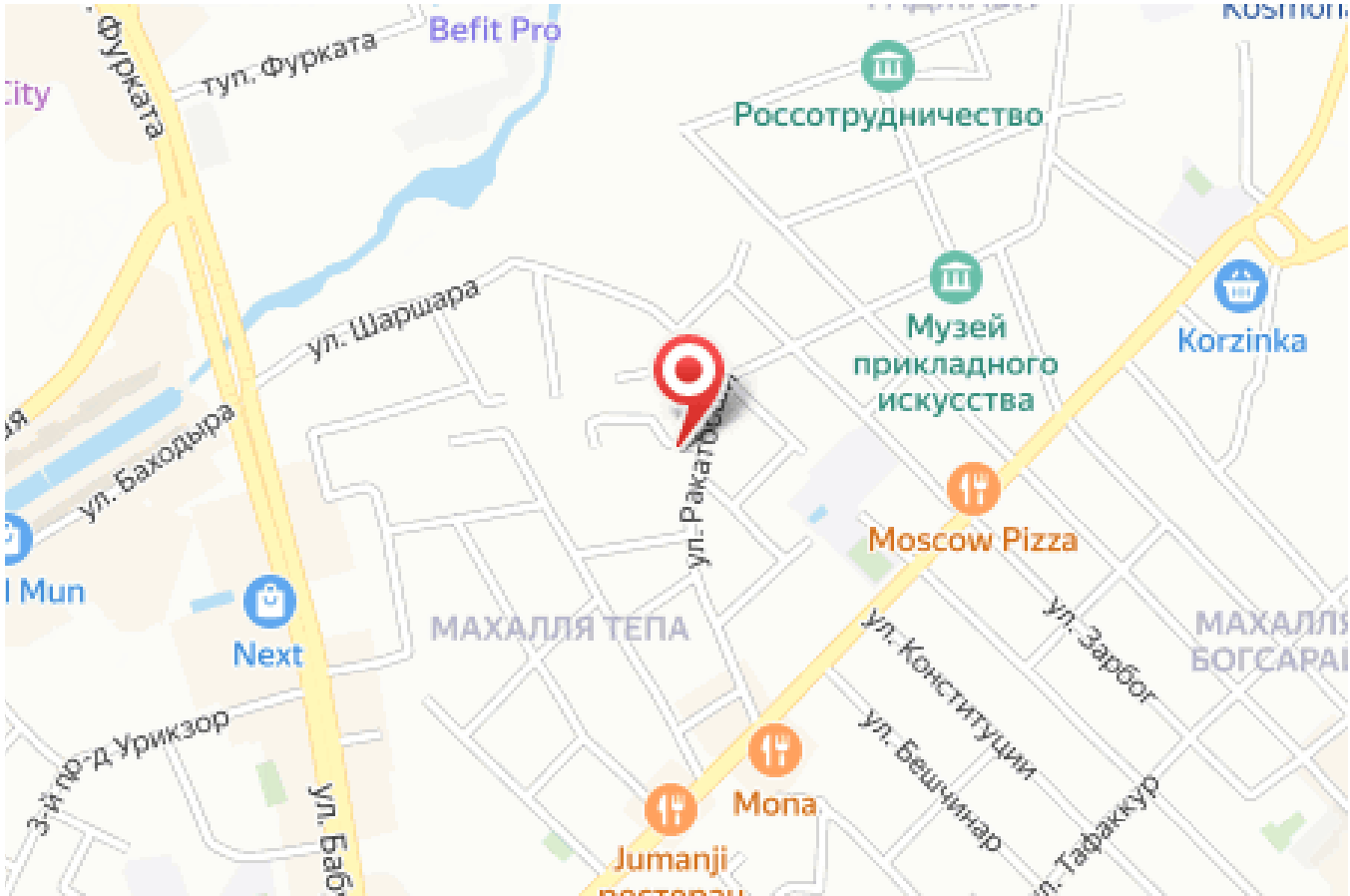

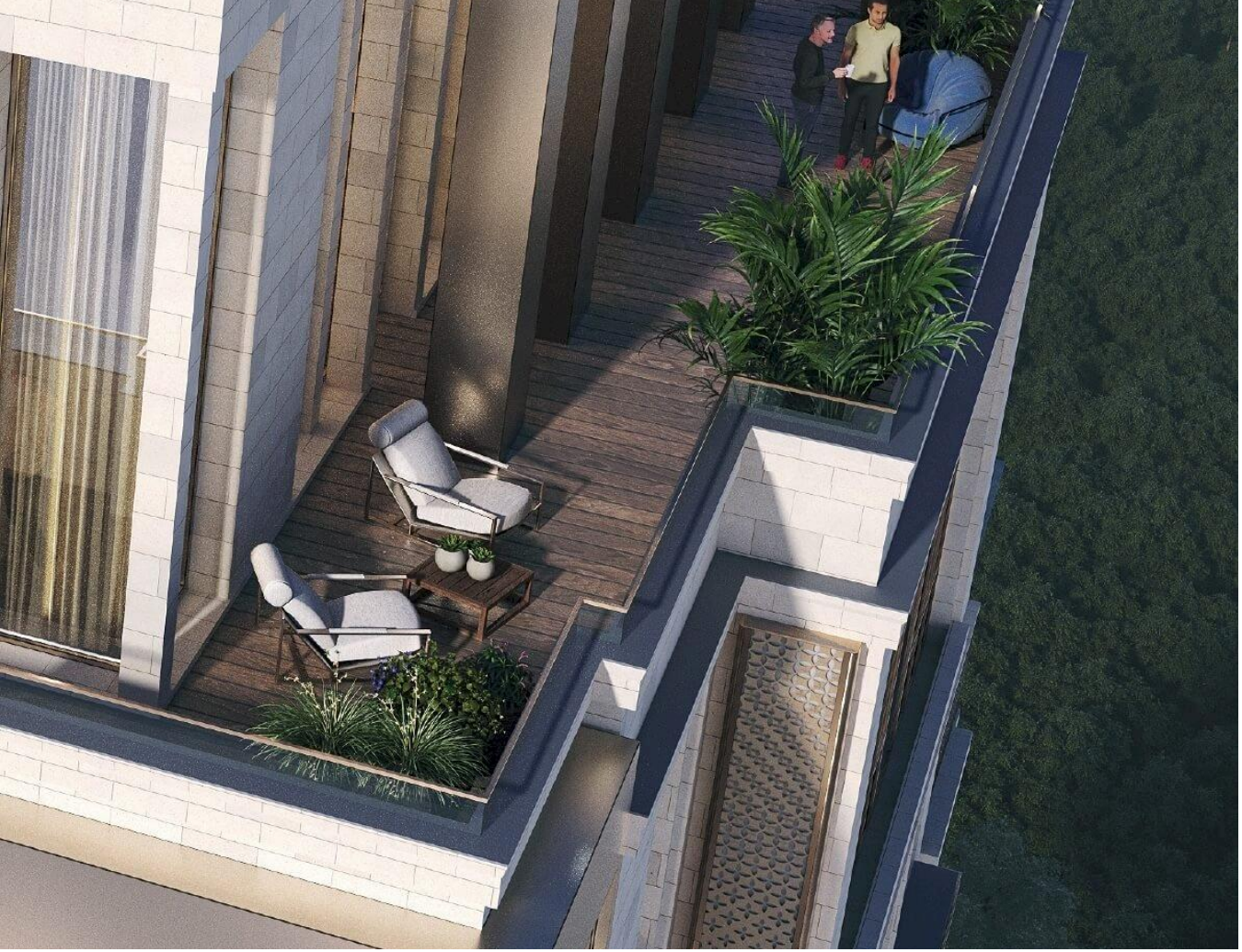

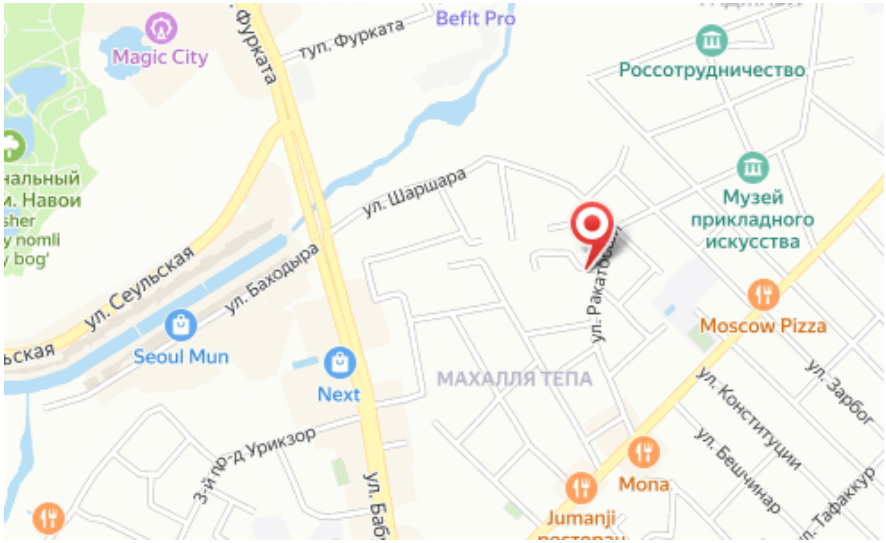

Название ЖК: **ЖК BI FLAGMAN**
Класс жилья: **Бизнес**
Тип сделки: **Инвест договор**
Срок сдачи квартал: **1**
Этажность: **12**
Стены: **Кирпич**

Срок сдачи год: **2026 г.**
Тип дома: **Кирпичный**
Стадия строительства: **строится**
Парковка: **надземная**
Тип оплаты: **100% и рассрочка**
Территория: **Охраняемая**

Планировки

Планировка 1

от $ 1 750

Этажей в доме	12
Наличие балкона/лоджии	лоджия

Планировки

Планировка 2

от $ 1 750

Этажей в доме	12
Наличие балкона/лоджии	лоджия

Планировки

Планировка 3

от $ 1 750

Этажей в доме	12
Наличие балкона/лоджии	лоджия

Планировки

Планировка 4

от $ 1 750

Этажей в доме	12
Наличие балкона/лоджии	лоджия

Планировки

Планировка 5

от $ 1 750

Этажей в доме	12
Наличие балкона/лоджии	лоджия

Планировки

Планировка 6

от $ 1 750

Этажей в доме	12
Наличие балкона/лоджии	лоджия

Планировки

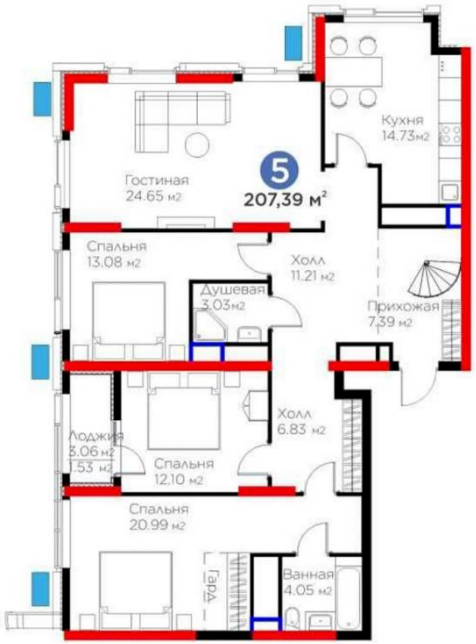

Планировка 7

от $ 1 750

Этажей в доме	12
Наличие балкона/лоджии	лоджия

CEO

Усманов Сардор

+998 (97)241-3333

Агентство недвижимости

+998 (78) 113 60 30
www.goodland.uz
info@goodland.uz
проспект Мустакиллик 79, Мирзо-Улугбекский район, Ташкент, Узбекистан