Продажа

3-к.квартира, 80 м², 4/4 эт.

Ташкент,

Себзор , 6 / 4

UZS **1 383 250 000**
$ **110 000**

Продается уютная 3-комнатная квартира в самом сердце Ташкента, Шайхантахурском районе!

 Расположение:
Квартира находится в центре города, в одном из самых престижных и удобных районов — Шайхантахурском. Всего 2 минуты пешком до станции метро "Гафура Гуляма", что делает передвижение по городу максимально быстрым и комфортным. Рядом — главные достопримечательности, торговые центры, рестораны, парки и вся необходимая инфраструктура.

 Описание:

Площадь: 80 кв.м. — просторная и светлая квартира с любимой планировкой ташкентцев — 77 серия. Это кирпичный дом, который славится своей надежностью и комфортом.

Планировка: Квартира изначально 3-комнатная, но благодаря удачной перепланировке может использоваться как 4-комнатная. Это идеальное решение для большой семьи или тех, кто ценит дополнительное пространство.

Ремонт: Выполнен добротный евроремонт, который создает атмосферу уюта и тепла. Каждая деталь продумана до мелочей, чтобы сделать жизнь максимально комфортной.

Комнаты: Очень просторные, с большими окнами, наполнены естественным светом.

Кухня: Уютная и функциональная, с современной техникой и удобной зоной для приготовления пищи.

Балкон: Прекрасный балкон с видом на тихий зеленый двор — идеальное место для отдыха.

 Преимущества:

Центр города: Все самое важное — в шаговой доступности.

Метро: Всего 2 минуты пешком до станции метро "Гафура Гуляма".

Простор: 80 кв.м. с возможностью использовать квартиру как 3- или 4-комнатную.

Ремонт: Качественный евроремонт, который создает уют и тепло.

Мебель и техника: Вся мебель и техника остаются в квартире и находятся в отличном состоянии. Вы можете заехать и сразу начать жить с комфортом!

Тихий двор: Окна выходят на спокойный зеленый двор, где нет шума и суеты.

Инфраструктура: Рядом — школы, детские сады, супермаркеты, аптеки, кафе, рестораны и парки. Все, что нужно для комфортной жизни, — под рукой.

 Цена:
Привлекательное предложение по выгодной цене за квадратный метр! Это отличная возможность приобрести квартиру в центре Ташкента с идеальной планировкой и готовым ремонтом.

 Дополнительно:

Возможность торга для серьезных покупателей.

Быстрое оформление сделки.

 Не упустите шанс стать владельцем этой прекрасной квартиры!
Звоните прямо сейчас, чтобы договориться о просмотре и лично оценить все преимущества этого жилья. Ваш новый дом ждет вас!

 Контакты: 959591155

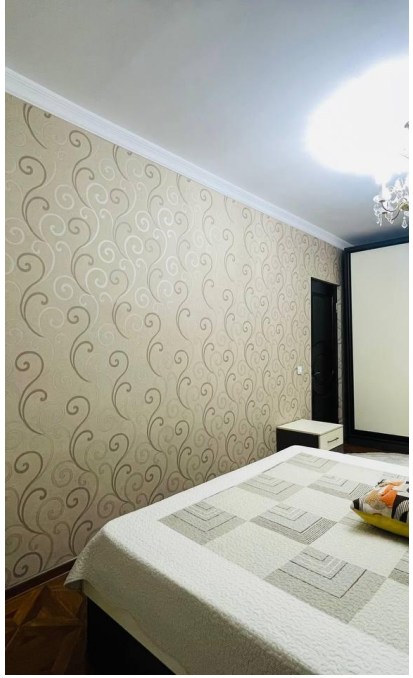

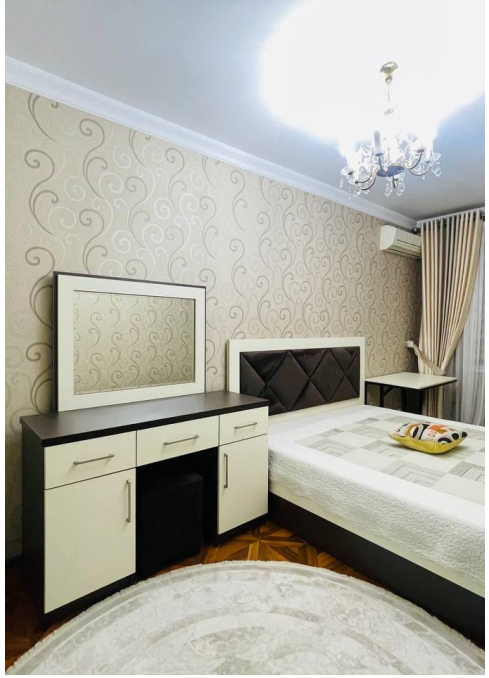

Количество комнат: **3**
Общая площадь: **80 м²**
Этажность дома: **4**
Тип комнат: **раздельный**
Тип балкона: **балкон**
Наличие мебели: **да**
Тип санузла: **Раздельный**

Год постройки дома: **1977 г.**
Этаж: **4**
Планировка объекта: **77 - серия**
Тип ремонта: **евроремонт**
Возможность продажи в ипотеку: **есть возможность**
Тип дома: **кирпичный**

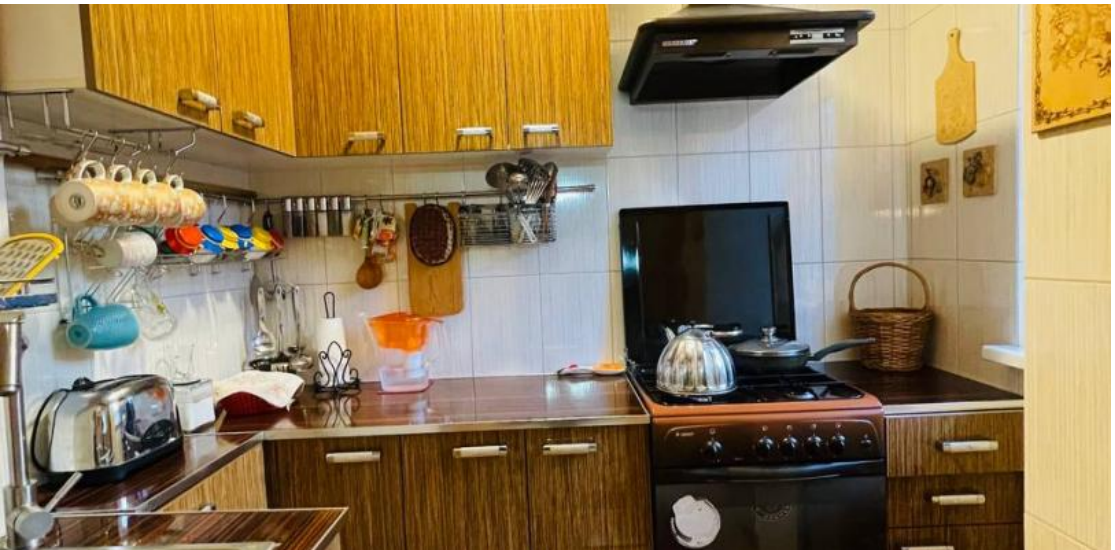

Руководитель отдела продаж

Тухтаев Санжар

+998 (95)959-1155

Агентство недвижимости

+998 (78) 113 60 30
www.goodland.uz
info@goodland.uz
проспект Мустакиллик 79, Мирзо-Улугбекский район, Ташкент, Узбекистан