Продажа

4х комнатная Квартира в ЦЕНТРЕ. Яккасарайский район ул. Бабура

Ташкент,

ул. Бабура, 67 / 9

UZS **1 433 550 000**
$ **114 000**

3в4х комнатная квартира с средним ремонтом в Яккасарайском районе. 3в4\2\8 (72 квадрат). Квартира чистая, светлая и очень аккуратно сохранено.
- Очень удобная транспортная развязка. Рядом с домом проходит множество автобусных линий, что обеспечивает удобный и быстрый доступ к различным районам города.
-Развитая инфраструктура. Рядом расположены все необходимые инфраструктурные объекты: Поликлиника, школы, детские сады и супермаркеты.
Ориентир - Пирамит Тауер, 1я Нотариальная контора, Проспект Бабура, ЖК Бабур Резиденсе.
Цена -114000 Долл. США.

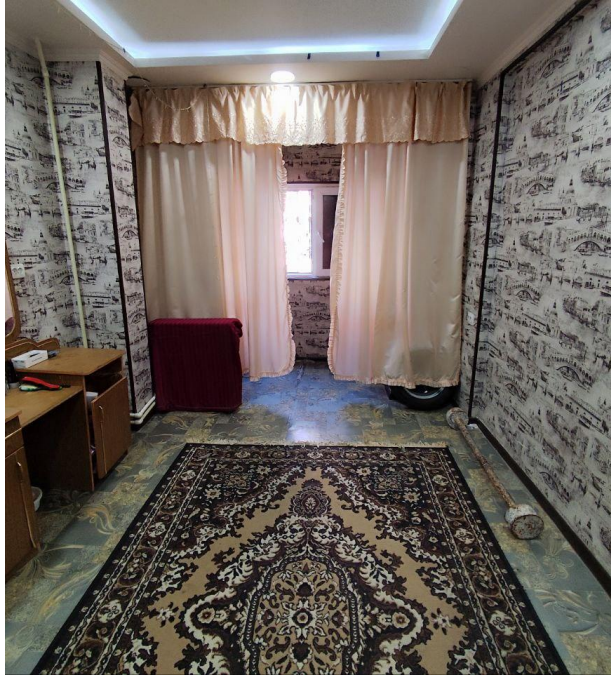

Количество комнат: **3**
Общая площадь: **72 м²**
Этажность дома: **8**
Тип комнат: **смежно-раздельный**
Тип балкона: **балкон**
Наличие мебели: **нет**
Тип дома: **панельный**

Год постройки дома: **1970 г.**
Этаж: **2**
Планировка объекта: **Галерейный тип**
Тип ремонта: **средний**
Возможность продажи в ипотеку: **есть возможность**
Высота потолков в метрах: **2.7 м.**
Тип санузла: **Раздельный**

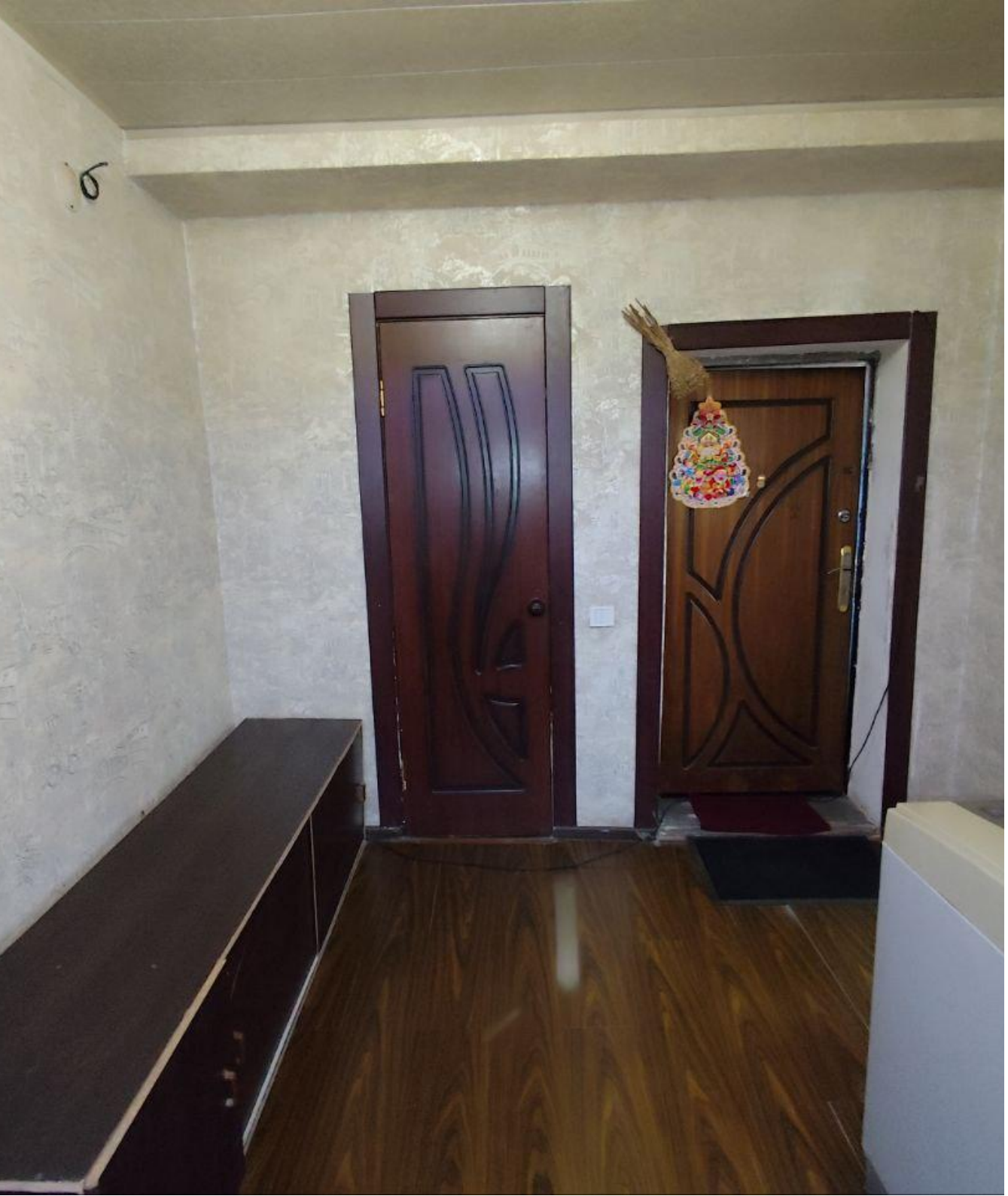
6

Специалист по недвижимости

Исраилов Абдумаликжон

+998 (95)128-1155

+998 (95)128-1155

Агентство недвижимости

+998 (78) 113 60 30
www.goodland.uz
info@goodland.uz
проспект Мустакиллик 79, Мирзо-Улугбекский район, Ташкент, Узбекистан